

Plaça d'Espanya

- 1
- 2
- 3
- 4
- 5
- 6
- 7
- 8
- 9
- 10
- 11
- 12
- 13
- 14
- 15
- 16
- 17
- 18
- 19
- 20
- 21
- 22
- 23
- 24
- 25
- 26
- 27
- 28
- 29
- 30
- 31
- 32
- 33
- 34
- 35
- 36
- 37
- 38
- 39
- 40
- 41
- 42
- 43
- 44
- 45
- 46
- 47

Comte de Sallent

Comte de Sallent

Comte de Sallent

Comte de Sallent

Comte de Sallent

Comte de Sallent

Comte de Sallent

Comte de Sallent

A1

Aeroport

Ver En Modo Sitio Web

La línea A1 de autobús (Aeroport) tiene 2 rutas. Sus horas de operación los días laborables regulares son:

(1) a Aeroport: 4:30 - 23:37(2) a Es Baluard: 0:15 - 23:45

Usa la aplicación Moovit para encontrar la parada de la línea A1 de autobús más cercana y descubre cuándo llega la próxima línea A1 de autobús

Sentido: Aeroport

10 paradas

[VER HORARIO DE LA LÍNEA](#)

20-Passeig Mallorca - Jaume III

203-Passeig Mallorca - Jaume III

Instituts

1330-Àrea D'Intercanvi Alemanya - Comte De Sallent

598-Pl. D'Espanya - Estació Intermodal

456-Alexandre Rosselló - Àrea D'Intercanvi Sindicat

458-Porta Des Camp

1334-Àrea D'Intercanvi Palau De Congressos

546-Aeroport - Sortides

547-Aeroport - Arribades

Horario de la línea A1 de autobús

Aeroport Horario de ruta:

| | |
|-----------|--------------|
| lunes | 4:30 - 23:37 |
| martes | 4:30 - 23:37 |
| miércoles | 4:30 - 23:37 |
| jueves | 4:30 - 23:37 |
| viernes | 4:30 - 23:37 |
| sábado | 4:30 - 23:37 |
| domingo | 4:30 - 23:37 |

Información de la línea A1 de autobús

Dirección: Aeroport

Paradas: 10

Duración del viaje: 37 min

Resumen de la línea:

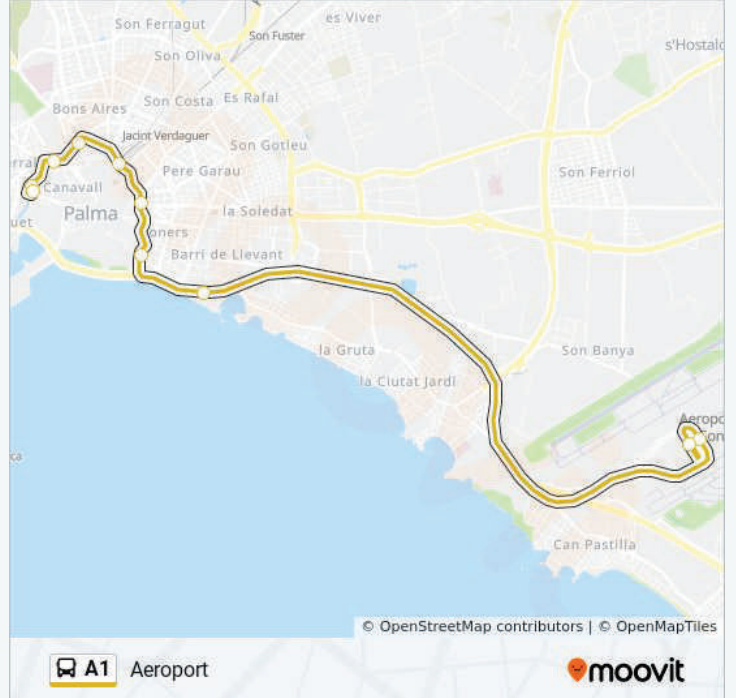

Sentido: Es Baluard

9 paradas

[VER HORARIO DE LA LÍNEA](#)

547-Aeroport - Arribades

1161-Àrea D'Intercanvi Palau De Congressos

450-Porta Des Camp

452-Gabriel Alomar - Àrea D'Intercanvi Sindicat

422-Grans Magatzems - Àrea D'Intercanvi Sindicat

1078-Pl. D'Espanya - Estació Intermodal

1318-Àrea D'Intercanvi Alemanya - Comte De Sallent

19-Passeig Mallorca - Instituts

20-Passeig Mallorca - Jaume III

Horario de la línea A1 de autobús

Es Baluard Horario de ruta:

| | |
|-----------|--------------|
| lunes | 0:15 - 23:45 |
| martes | 0:15 - 23:45 |
| miércoles | 0:15 - 23:45 |
| jueves | 0:15 - 23:45 |
| viernes | 0:15 - 23:45 |
| sábado | 0:15 - 23:45 |
| domingo | 0:15 - 23:45 |

Información de la línea A1 de autobús

Dirección: Es Baluard

Paradas: 9

Duración del viaje: 23 min

Resumen de la línea:



Los horarios y mapas de la línea A1 de autobús están disponibles en un PDF en moovitapp.com. Utiliza [Moovit App](#) para ver los horarios de los autobuses en vivo, el horario del tren o el horario del metro y las indicaciones paso a paso para todo el transporte público en Mallorca.

[Acerca de Moovit](#) · [Soluciones MaaS](#) · [Países incluidos](#) · [Comunidad de Moovitors](#)

© 2023 Moovit - Todos los Derechos Reservados

Mira los tiempos de llegada en tiempo real



23

Parc Aquàtic

Ver En Modo Sitio Web

La línea 23 de autobús (Parc Aquàtic) tiene 2 rutas. Sus horas de operación los días laborables regulares son:
(1) a Parc Aquàtic: 6:10 - 21:40(2) a Plaça D'Espanya: 6:35 - 21:50

Usa la aplicación Moovit para encontrar la parada de la línea 23 de autobús más cercana y descubre cuándo llega la próxima línea 23 de autobús

Sentido: Parc Aquàtic

26 paradas

[VER HORARIO DE LA LÍNEA](#)

559-Pl. D'Espanya - Estació Intermodal
455-Pl. D'Espanya - Estació Intermodal
456-Alexandre Rosselló - Àrea D'Intercanvi Sindicat
458-Porta Des Camp
1334-Àrea D'Intercanvi Palau De Congressos
802-Fan - Mercapalma
476-Can Pastilla - Ses Fontanelles
477-Ses Fontanelles
1356-Àrea D'Intercanvi Aquàrium
479-Balneari 13
1324-Institut De La Ribera
882-Sargàs -Es Serral
883-Samil - Ca Na Vidriera
884-Mar D'Aral - Son Rigo
885-Can Verdera - Les Meravelles
202-La Porciúncula - Balneari 6
217-Amèrica - Son Arnau
259-Amèrica - Ctra. Militar
605-Ctra. Militar - Centre De Salut De S'Arenal
900-Cannes - Balneari 1
490-S'Arenal - Torrent Des Jueus

Horario de la línea 23 de autobús

Parc Aquàtic Horario de ruta:

| | |
|-----------|--------------|
| lunes | 6:10 - 21:40 |
| martes | 6:10 - 21:40 |
| miércoles | 6:10 - 21:40 |
| jueves | 6:10 - 21:40 |
| viernes | 6:10 - 21:40 |
| sábado | 6:10 - 21:40 |
| domingo | 6:10 - 21:40 |

Información de la línea 23 de autobús

Dirección: Parc Aquàtic

Paradas: 26

Duración del viaje: 55 min

Resumen de la línea:

624-Es Republicans - Club Nautic De S'Arenal

625-Sant Bartomeu - Europa

887-Dragonera - Sant Bartomeu

901-S'Arenal

622-Parc Aquatic

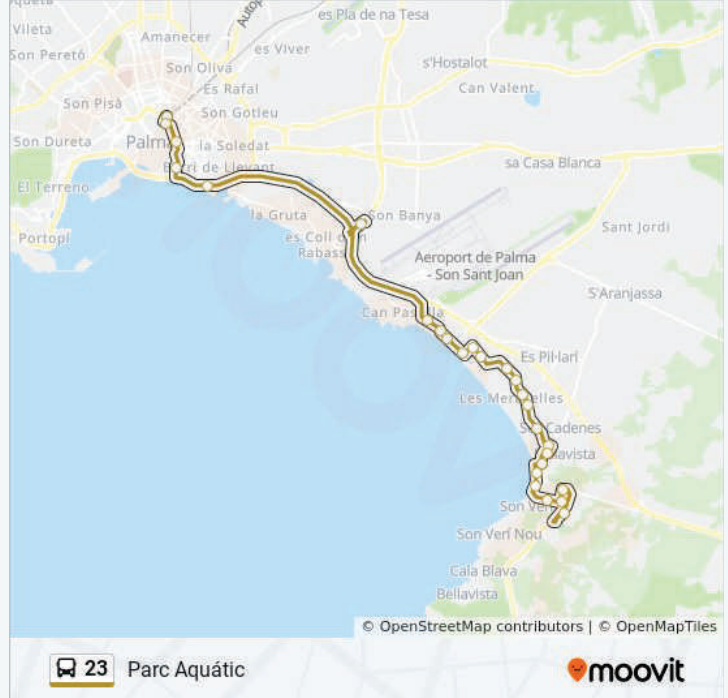

Sentido: Plaça D'Espanya

29 paradas

[VER HORARIO DE LA LÍNEA](#)

622-Parc Aquatic

902-S'Arenal

887-Dragonera - Sant Bartomeu

888-Europa - Antoni Galmés

889-Europa - Sant Bartomeu

903-Trencadors - Oficina De Turisme De S'Arenal

890-Trencadors - Sant Cristofol

891-Pl. Dels Nins

892-Ctra. Militar - Centre De Salut De S'Arenal

313-Amèrica - Ctra. Militar

355-Amèrica - Son Arnau

367-La Porciúncula - Balneari 6

893-Can Verdera - Les Meravelles

894-Mar D'Aral - Son Rigo

895-Samil - Ca Na Vidriera

896-Sargàs - Es Serral

1325-Institut De La Ribera

430-Balneari 13

Horario de la línea 23 de autobús

Plaça D'Espanya Horario de ruta:

| | |
|-----------|--------------|
| lunes | 6:35 - 21:50 |
| martes | 6:35 - 21:50 |
| miércoles | 6:35 - 21:50 |
| jueves | 6:35 - 21:50 |
| viernes | 6:35 - 21:50 |
| sábado | 6:35 - 21:50 |
| domingo | 6:35 - 21:50 |

Información de la línea 23 de autobús

Dirección: Plaça D'Espanya

Paradas: 29

Duración del viaje: 65 min

Resumen de la línea:

1189-Aquàrium

1192-Ses Fontanelles

433-Can Pastilla - Ses Fontanelles

548-Fan - Mercapalma

1161-Àrea D'Intercanvi Palau De Congressos

450-Porta Des Camp

452-Gabriel Alomar - Àrea D'Intercanvi Sindicat

422-Grans Magatzems - Àrea D'Intercanvi Sindicat

1320-Pl. D'Espanya - Estació Intermodal

623-Arxiduc Lluís Salvador - Obelisc

559-Pl. D'Espanya - Estació Intermodal

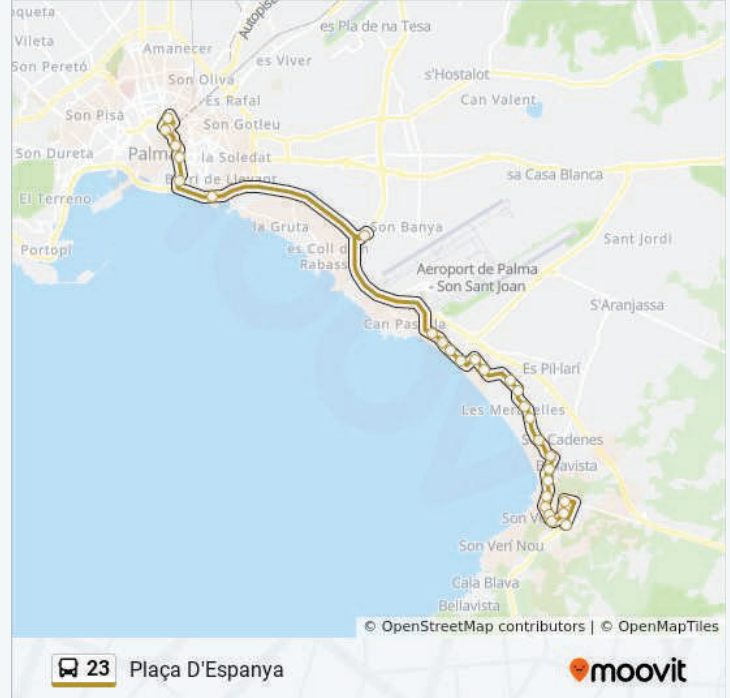

Los horarios y mapas de la línea 23 de autobús están disponibles en un PDF en moovitapp.com. Utiliza [Moovit App](#) para ver los horarios de los autobuses en vivo, el horario del tren o el horario del metro y las indicaciones paso a paso para todo el transporte público en Mallorca.

[Acerca de Moovit](#) · [Soluciones MaaS](#) · [Países incluidos](#) · [Comunidad de Moovitors](#)

© 2023 Moovit - Todos los Derechos Reservados

Mira los tiempos de llegada en tiempo real



25

s'Arenal - Pl. Reina | Catedral

Ver En Modo Sitio Web

La línea 25 de autobús (s'Arenal - Pl. Reina | Catedral) tiene 2 rutas. Sus horas de operación los días laborables regulares son:

(1) a Arenal: 0:23 - 23:53(2) a Plaça Reina: 5:50 - 23:59

Usa la aplicación Moovit para encontrar la parada de la línea 25 de autobús más cercana y descubre cuándo llega la próxima línea 25 de autobús

Sentido: Arenal

22 paradas

[VER HORARIO DE LA LÍNEA](#)

453-Pl. De La Reina - Catedral
1048-Pl. De Joan Carles I
107-La Rambla - Via Roma
1330-Àrea D'Intercanvi Alemanya - Comte De Sallent
455-Pl. D'Espanya - Estació Intermodal
456-Alexandre Rosselló - Àrea D'Intercanvi Sindicat
458-Porta Des Camp
1334-Àrea D'Intercanvi Palau De Congressos
476-Can Pastilla - Ses Fontanelles
477-Ses Fontanelles
1356-Àrea D'Intercanvi Aquàrium
479-Balneari 13
480-Balneari 12 - La Ribera
481-Balneari 11
950-Balneari 10 - Sometimes
H. Leman
483-Balneari 8 - Can Salvà
484-Balneari 6 - Les Meravelles
486-Balneari 5

Horario de la línea 25 de autobús

Arenal Horario de ruta:

| | |
|-----------|--------------|
| lunes | 0:23 - 23:53 |
| martes | 0:23 - 23:53 |
| miércoles | 0:23 - 23:53 |
| jueves | 0:23 - 23:53 |
| viernes | 0:23 - 23:53 |
| sábado | 0:23 - 23:53 |
| domingo | 0:23 - 23:53 |

Información de la línea 25 de autobús

Dirección: Arenal

Paradas: 22

Duración del viaje: 51 min

Resumen de la línea:

H. Hispania

488-Balneari 2

691-S'Arenal - Balneari 1

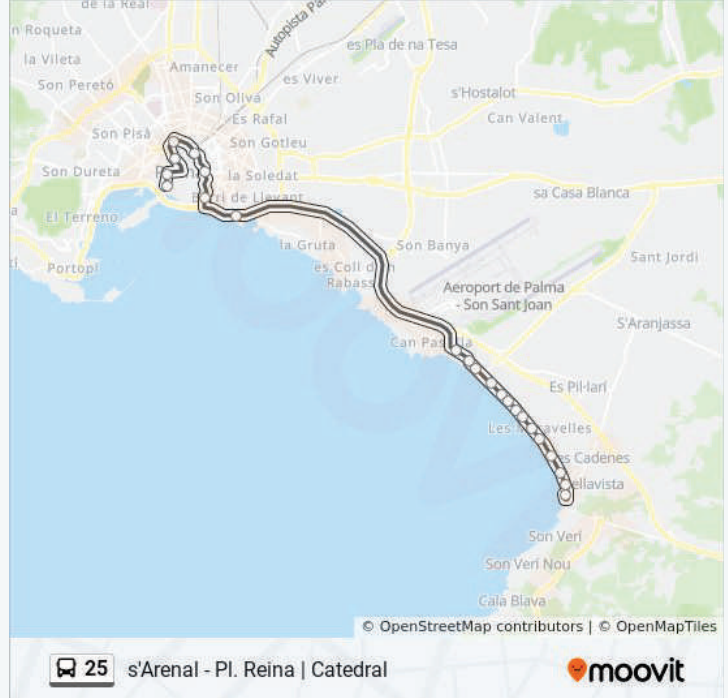

Sentido: Plaça Reina

17 paradas

[VER HORARIO DE LA LÍNEA](#)

691-S'Arenal - Balneari 1

692-Balneari 2

771-Balneari 3

693-Balneari 4

423-Balneari 5

425-Balneari 6 Les Meravelles

426-Balneari 8 - Can Salvà

427-Balneari 9

951-Balneari 10 - Sometimes

428-Balneari 11

429-La Ribera - Es Serral

430-Balneari 13

1189-Aquàrium

1192-Ses Fontanelles

433-Can Pastilla - Ses Fontanelles

1161-Àrea D'Intercanvi Palau De Congressos

453-Pl. De La Reina - Catedral

Horario de la línea 25 de autobús

Plaça Reina Horario de ruta:

| | |
|-----------|--------------|
| lunes | 5:50 - 23:59 |
| martes | 5:50 - 23:59 |
| miércoles | 5:50 - 23:59 |
| jueves | 5:50 - 23:59 |
| viernes | 5:50 - 23:59 |
| sábado | 5:50 - 23:59 |
| domingo | 5:50 - 23:59 |

Información de la línea 25 de autobús

Dirección: Plaça Reina

Paradas: 17

Duración del viaje: 29 min

Resumen de la línea:

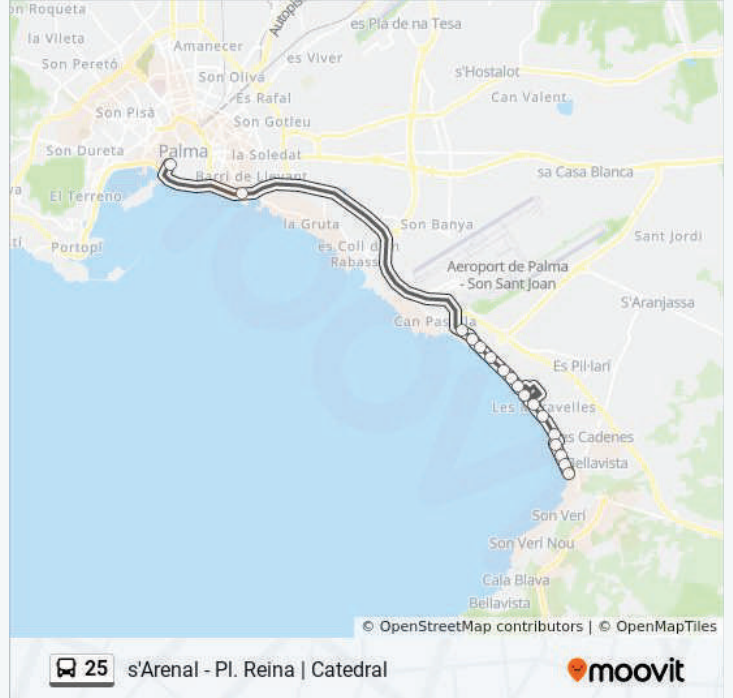

Los horarios y mapas de la línea 25 de autobús están disponibles en un PDF en moovitapp.com. Utiliza [Moovit App](#) para ver los horarios de los autobuses en vivo, el horario del tren o el horario del metro y las indicaciones paso a paso para todo el transporte público en Mallorca.

[Acerca de Moovit](#) · [Soluciones MaaS](#) · [Países incluidos](#) · [Comunidad de Moovitors](#)

© 2023 Moovit - Todos los Derechos Reservados

Mira los tiempos de llegada en tiempo real



31

Sant Jordi - Sindicat

Ver En Modo Sitio Web

La línea 31 de autobús (Sant Jordi - Sindicat) tiene 2 rutas. Sus horas de operación los días laborables regulares son: (1) a Porta Sant Antoni: 6:55 - 20:25(2) a Sant Jordi: 7:20 - 20:25

Usa la aplicación Moovit para encontrar la parada de la línea 31 de autobús más cercana y descubre cuándo llega la próxima línea 31 de autobús

Sentido: Porta Sant Antoni

37 paradas

[VER HORARIO DE LA LÍNEA](#)

811-Sant Jordi
835-Carrer De Sant Jordi
836-Camí De Sant Jordi
282-S'Aranjassa - Can Peixet
283-S'Aranjassa
286-S'Aranjassa - Can Peixet
300-Escola De S'Aranjassa
431-S'Hort De S'Àguila
402-Can Reviu
409-Son Perera
949-Can Fullaní
604-Ses Cadenes
660-Ca Na Gabriela
313-Amèrica - Ctra. Militar
355-Amèrica - Son Arnau
367-La Porciúncula - Balneari 6
391-Cas Porrerenc
280-Can Rubert
281-Can Xoroll
952-Es Pil·Larí
953-Es Vinclé

Horario de la línea 31 de autobús

Porta Sant Antoni Horario de ruta:

| | |
|-----------|--------------|
| lunes | 6:55 - 20:25 |
| martes | 6:55 - 20:25 |
| miércoles | 7:25 - 20:25 |
| jueves | 6:55 - 20:25 |
| viernes | 6:55 - 20:25 |
| sábado | 7:25 - 20:25 |
| domingo | 7:25 - 20:25 |

Información de la línea 31 de autobús

Dirección: Porta Sant Antoni

Paradas: 37

Duración del viaje: 60 min

Resumen de la línea:

954-Can Alegria

881-Institut De La Ribera

430-Balneari 13

1189-Aquàrium

1192-Ses Fontanelles

433-Can Pastilla - Ses Fontanelles

434-Can Pastilla - Racó De Can Ripoll

435-Cala Estància

437-Camí De Can Pastilla

438-Es Carnatge

1045-Sant Joan De Déu

1046-Darwin - Cardenal Rossell

1161-Àrea D'Intercanvi Palau De Congressos

450-Porta Des Camp

451-Escola Graduada

1377-Sindicat Àrea Sindicat



Sentido: Sant Jordi

37 paradas

[VER HORARIO DE LA LÍNEA](#)

1377-Sindicat Àrea Sindicat

457-Escola Graduada

458-Porta Des Camp

1334-Àrea D'Intercanvi Palau De Congressos

1043-Darwin - Cardenal Rossell

470-Sant Joan De Déu

1009-Es Carnatge

471-Camí De Can Pastilla

473-Cala Estància

475-Can Pastilla - Racó De Can Ripoll

476-Can Pastilla - Ses Fontanelles

477-Ses Fontanelles

1356-Àrea D'Intercanvi Aquàrium

Horario de la línea 31 de autobús

Sant Jordi Horario de ruta:

| | |
|-----------|--------------|
| lunes | 7:20 - 20:25 |
| martes | 7:20 - 20:25 |
| miércoles | 7:25 - 20:25 |
| jueves | 7:20 - 20:25 |
| viernes | 7:20 - 20:25 |
| sábado | 7:25 - 20:25 |
| domingo | 7:25 - 20:25 |

Información de la línea 31 de autobús

Dirección: Sant Jordi

Paradas: 37

Duración del viaje: 60 min

Resumen de la línea:

A1 - Aeroport - Palma Centre

LABORABLES

Aeroport / Arribades

| | | | | | | | |
|-------|-------|-------|-------|-------|-------|-------|-------|
| 06:15 | 06:35 | 06:50 | 07:05 | 07:20 | 07:35 | 07:49 | 08:02 |
| 08:15 | 08:27 | 08:39 | 08:51 | 09:03 | 09:15 | 09:27 | 09:39 |
| 09:51 | 10:03 | 10:15 | 10:27 | 10:39 | 10:51 | 11:03 | 11:15 |
| 11:27 | 11:39 | 11:51 | 12:03 | 12:15 | 12:27 | 12:39 | 12:51 |
| 13:03 | 13:15 | 13:27 | 13:39 | 13:51 | 14:03 | 14:15 | 14:27 |
| 14:39 | 14:51 | 15:03 | 15:15 | 15:27 | 15:39 | 15:51 | 16:03 |
| 16:15 | 16:27 | 16:39 | 16:51 | 17:03 | 17:15 | 17:27 | 17:39 |
| 17:51 | 18:03 | 18:15 | 18:27 | 18:39 | 18:51 | 19:03 | 19:15 |
| 19:27 | 19:39 | 19:51 | 20:03 | 20:15 | 20:27 | 20:39 | 20:51 |
| 21:03 | 21:15 | 21:27 | 21:39 | 21:51 | 22:03 | 22:15 | 22:27 |
| 22:39 | 22:51 | 23:03 | 23:15 | 23:35 | 23:55 | 00:15 | 00:35 |
| 00:55 | 01:15 | 02:00 | | | | | |

De: Aeroport / Arribades - a: Passeig Mallorca - Jaume III

Passeig Mallorca - Jaume III

| | | | | | | | |
|-------|-------|-------|-------|-------|-------|-------|-------|
| 03:25 | 04:15 | 04:30 | 04:45 | 05:05 | 05:20 | 05:40 | 05:55 |
| 06:10 | 06:25 | 06:40 | 06:55 | 07:07 | 07:19 | 07:31 | 07:43 |
| 07:55 | 08:07 | 08:19 | 08:31 | 08:43 | 08:55 | 09:07 | 09:19 |
| 09:31 | 09:43 | 09:55 | 10:07 | 10:19 | 10:31 | 10:43 | 10:55 |
| 11:07 | 11:19 | 11:31 | 11:43 | 11:55 | 12:07 | 12:19 | 12:31 |
| 12:43 | 12:55 | 13:07 | 13:19 | 13:31 | 13:43 | 13:55 | 14:07 |
| 14:19 | 14:31 | 14:43 | 14:55 | 15:07 | 15:19 | 15:31 | 15:43 |
| 15:55 | 16:07 | 16:19 | 16:31 | 16:43 | 16:55 | 17:07 | 17:19 |
| 17:31 | 17:43 | 17:55 | 18:07 | 18:19 | 18:31 | 18:43 | 18:55 |
| 19:07 | 19:19 | 19:31 | 19:43 | 19:55 | 20:07 | 20:19 | 20:31 |
| 20:43 | 20:55 | 21:07 | 21:19 | 21:31 | 21:45 | 22:00 | 22:15 |
| 22:35 | 22:55 | 23:17 | 23:40 | 00:00 | 00:20 | | |

De: Passeig Mallorca - Jaume III - a: Aeroport / Arribades

A1 - Aeroport - Palma Centre

DISSABTES

Aeroport / Arribades

| | | | | | | | |
|-------|-------|-------|-------|-------|-------|-------|-------|
| 06:15 | 06:35 | 06:50 | 07:05 | 07:20 | 07:35 | 07:49 | 08:02 |
| 08:15 | 08:27 | 08:39 | 08:51 | 09:03 | 09:15 | 09:27 | 09:39 |
| 09:51 | 10:03 | 10:15 | 10:27 | 10:39 | 10:51 | 11:03 | 11:15 |
| 11:27 | 11:39 | 11:51 | 12:03 | 12:15 | 12:27 | 12:39 | 12:51 |
| 13:03 | 13:15 | 13:27 | 13:39 | 13:51 | 14:03 | 14:15 | 14:27 |
| 14:39 | 14:51 | 15:03 | 15:15 | 15:27 | 15:39 | 15:51 | 16:03 |
| 16:15 | 16:27 | 16:39 | 16:51 | 17:03 | 17:15 | 17:27 | 17:39 |
| 17:51 | 18:03 | 18:15 | 18:27 | 18:39 | 18:51 | 19:03 | 19:15 |
| 19:27 | 19:39 | 19:51 | 20:03 | 20:15 | 20:27 | 20:39 | 20:51 |
| 21:03 | 21:15 | 21:27 | 21:39 | 21:51 | 22:03 | 22:15 | 22:27 |
| 22:39 | 22:51 | 23:03 | 23:15 | 23:35 | 23:55 | 00:15 | 00:35 |
| 00:55 | 01:15 | 02:00 | | | | | |

De: Aeroport / Arribades - a: Passeig Mallorca - Jaume III

Passeig Mallorca - Jaume III

| | | | | | | | |
|-------|-------|-------|-------|-------|-------|-------|-------|
| 03:25 | 04:15 | 04:30 | 04:45 | 05:05 | 05:20 | 05:40 | 05:55 |
| 06:10 | 06:25 | 06:40 | 06:55 | 07:07 | 07:19 | 07:31 | 07:43 |
| 07:55 | 08:07 | 08:19 | 08:31 | 08:43 | 08:55 | 09:07 | 09:19 |
| 09:31 | 09:43 | 09:55 | 10:07 | 10:19 | 10:31 | 10:43 | 10:55 |
| 11:07 | 11:19 | 11:31 | 11:43 | 11:55 | 12:07 | 12:19 | 12:31 |
| 12:43 | 12:55 | 13:07 | 13:19 | 13:31 | 13:43 | 13:55 | 14:07 |
| 14:19 | 14:31 | 14:43 | 14:55 | 15:07 | 15:19 | 15:31 | 15:43 |
| 15:55 | 16:07 | 16:19 | 16:31 | 16:43 | 16:55 | 17:07 | 17:19 |
| 17:31 | 17:43 | 17:55 | 18:07 | 18:19 | 18:31 | 18:43 | 18:55 |
| 19:07 | 19:19 | 19:31 | 19:43 | 19:55 | 20:07 | 20:19 | 20:31 |
| 20:43 | 20:55 | 21:07 | 21:19 | 21:31 | 21:45 | 22:00 | 22:15 |
| 22:35 | 22:55 | 23:17 | 23:40 | 00:00 | 00:20 | | |

De: Passeig Mallorca - Jaume III - a: Aeroport / Arribades

A1 - Aeroport - Palma Centre

DIUMENGES I FESTIUS

Aeroport / Arribades

| | | | | | | | |
|-------|-------|-------|-------|-------|-------|-------|-------|
| 06:15 | 06:35 | 06:50 | 07:05 | 07:20 | 07:35 | 07:49 | 08:02 |
| 08:15 | 08:27 | 08:39 | 08:51 | 09:03 | 09:15 | 09:27 | 09:39 |
| 09:51 | 10:03 | 10:15 | 10:27 | 10:39 | 10:51 | 11:03 | 11:15 |
| 11:27 | 11:39 | 11:51 | 12:03 | 12:15 | 12:27 | 12:39 | 12:51 |
| 13:03 | 13:15 | 13:27 | 13:39 | 13:51 | 14:03 | 14:15 | 14:27 |
| 14:39 | 14:51 | 15:03 | 15:15 | 15:27 | 15:39 | 15:51 | 16:03 |
| 16:15 | 16:27 | 16:39 | 16:51 | 17:03 | 17:15 | 17:27 | 17:39 |
| 17:51 | 18:03 | 18:15 | 18:27 | 18:39 | 18:51 | 19:03 | 19:15 |
| 19:27 | 19:39 | 19:51 | 20:03 | 20:15 | 20:27 | 20:39 | 20:51 |
| 21:03 | 21:15 | 21:27 | 21:39 | 21:51 | 22:03 | 22:15 | 22:27 |
| 22:39 | 22:51 | 23:03 | 23:15 | 23:35 | 23:55 | 00:15 | 00:35 |
| 00:55 | 01:15 | 02:00 | | | | | |

De: Aeroport / Arribades - a: Passeig Mallorca - Jaume III

Passeig Mallorca - Jaume III

| | | | | | | | |
|-------|-------|-------|-------|-------|-------|-------|-------|
| 03:25 | 04:15 | 04:30 | 04:45 | 05:05 | 05:20 | 05:40 | 05:55 |
| 06:10 | 06:25 | 06:40 | 06:55 | 07:07 | 07:19 | 07:31 | 07:43 |
| 07:55 | 08:07 | 08:19 | 08:31 | 08:43 | 08:55 | 09:07 | 09:19 |
| 09:31 | 09:43 | 09:55 | 10:07 | 10:19 | 10:31 | 10:43 | 10:55 |
| 11:07 | 11:19 | 11:31 | 11:43 | 11:55 | 12:07 | 12:19 | 12:31 |
| 12:43 | 12:55 | 13:07 | 13:19 | 13:31 | 13:43 | 13:55 | 14:07 |
| 14:19 | 14:31 | 14:43 | 14:55 | 15:07 | 15:19 | 15:31 | 15:43 |
| 15:55 | 16:07 | 16:19 | 16:31 | 16:43 | 16:55 | 17:07 | 17:19 |
| 17:31 | 17:43 | 17:55 | 18:07 | 18:19 | 18:31 | 18:43 | 18:55 |
| 19:07 | 19:19 | 19:31 | 19:43 | 19:55 | 20:07 | 20:19 | 20:31 |
| 20:43 | 20:55 | 21:07 | 21:19 | 21:31 | 21:45 | 22:00 | 22:15 |
| 22:35 | 22:55 | 23:17 | 23:40 | 00:00 | 00:20 | | |

De: Passeig Mallorca - Jaume III - a: Aeroport / Arribades

L23 - s'Arenal / Parc Aquàtic - pl. Espanya

LABORABLES

pl. d'Espanya / Estació Intermodal

| | | | | | | | |
|-------|-------|-------|-------|-------|-------|-------|-------|
| 06:10 | 06:35 | 07:00 | 07:25 | 07:50 | 08:15 | 08:40 | 09:05 |
| 09:30 | 09:50 | 10:10 | 10:30 | 10:50 | 11:10 | 11:30 | 11:50 |
| 12:10 | 12:30 | 12:45 | 13:00 | 13:15 | 13:30 | 13:50 | 14:10 |
| 14:30 | 14:50 | 15:10 | 15:30 | 15:50 | 16:10 | 16:30 | 16:45 |
| 17:00 | 17:20 | 17:40 | 18:00 | 18:20 | 18:40 | 18:55 | 19:10 |
| 19:30 | 19:50 | 20:10 | 20:30 | 20:50 | 21:10 | 21:30 | 21:50 |
| 22:10 | | | | | | | |

De: pl. d'Espanya / Estació Intermodal - a: Parc Aquàtic

Parc Aquàtic

| | | | | | | | |
|-------|--------------|-------|--------------|-------|--------------|-------|--------------|
| 06:35 | 07:00 | 07:25 | 07:55 | 08:20 | 08:40 | 08:55 | 09:09 |
| 09:29 | 09:38 | 09:49 | 09:58 | 10:09 | 10:18 | 10:29 | 10:39 |
| 10:49 | 10:59 | 11:09 | 11:19 | 11:29 | 11:39 | 11:46 | 12:06 |
| 12:26 | 12:46 | 13:06 | 13:26 | 13:46 | 14:06 | 14:26 | 14:46 |
| 15:06 | 15:26 | 15:46 | 16:06 | 16:26 | 16:46 | 17:06 | 17:26 |
| 17:46 | 18:05 | 18:10 | 18:26 | 18:46 | 19:06 | 19:26 | 19:46 |
| 20:06 | 20:26 | 20:46 | 21:06 | 21:26 | 21:46 | 22:06 | 22:26 |

De: Parc Aquàtic - a: pl. d'Espanya / Estació Intermodal

De: America - ctra. Militar - a: pl. d'Espanya / Estació Intermodal

L23 - s'Arenal / Parc Aquàtic - pl. Espanya

DISSABTES

pl. d'Espanya / Estació Intermodal

| | | | | | | | |
|-------|-------|-------|-------|-------|-------|-------|-------|
| 06:10 | 06:35 | 07:00 | 07:25 | 07:50 | 08:15 | 08:40 | 09:05 |
| 09:30 | 09:50 | 10:10 | 10:30 | 10:50 | 11:10 | 11:30 | 11:50 |
| 12:10 | 12:30 | 12:50 | 13:10 | 13:30 | 13:50 | 14:10 | 14:30 |
| 14:50 | 15:10 | 15:25 | 15:40 | 15:55 | 16:10 | 16:25 | 16:40 |
| 16:55 | 17:10 | 17:25 | 17:40 | 17:55 | 18:10 | 18:25 | 18:40 |
| 18:55 | 19:10 | 19:25 | 19:40 | 19:55 | 20:10 | 20:30 | 20:50 |
| 21:10 | 21:30 | 21:50 | 22:10 | | | | |

De: pl. d'Espanya / Estació Intermodal - a: Parc Aquàtic

Parc Aquàtic

| | | | | | | | |
|-------|--------------|-------|--------------|-------|--------------|-------|--------------|
| 06:35 | 07:00 | 07:25 | 07:55 | 08:20 | 08:40 | 08:55 | 09:09 |
| 09:29 | 09:38 | 09:49 | 09:58 | 10:09 | 10:18 | 10:29 | 10:39 |
| 10:49 | 10:59 | 11:09 | 11:19 | 11:29 | 11:39 | 11:46 | 12:06 |
| 12:26 | 12:46 | 13:06 | 13:26 | 13:46 | 14:06 | 14:26 | 14:46 |
| 15:06 | 15:26 | 15:41 | 15:56 | 16:11 | 16:26 | 16:42 | 16:58 |
| 17:14 | 17:30 | 17:46 | 18:02 | 18:08 | 18:21 | 18:36 | 18:51 |
| 19:06 | 19:21 | 19:36 | 19:51 | 20:06 | 20:26 | 20:46 | 21:06 |
| 21:26 | 21:46 | 22:06 | 22:26 | | | | |

De: Parc Aquàtic - a: pl. d'Espanya / Estació Intermodal

De: America - ctra. Militar - a: pl. d'Espanya / Estació Intermodal

L23 - s'Arenal / Parc Aquàtic - pl. Espanya

DIUMENGES I FESTIUS

pl. d'Espanya / Estació Intermodal

| | | | | | | | |
|-------|-------|-------|-------|-------|-------|-------|-------|
| 06:10 | 06:35 | 07:00 | 07:25 | 07:50 | 08:15 | 08:40 | 09:05 |
| 09:30 | 09:52 | 10:14 | 10:36 | 10:58 | 11:20 | 11:42 | 12:04 |
| 12:26 | 12:48 | 13:10 | 13:32 | 13:54 | 14:16 | 14:38 | 15:00 |
| 15:22 | 15:44 | 16:06 | 16:28 | 16:50 | 17:12 | 17:34 | 17:56 |
| 18:18 | 18:40 | 19:05 | 19:30 | 19:55 | 20:20 | 20:45 | 21:10 |
| 21:40 | 22:10 | | | | | | |

De: pl. d'Espanya / Estació Intermodal - a: Parc Aquàtic

Parc Aquàtic

| | | | | | | | |
|-------|-------|-------|-------|-------|-------|-------|-------|
| 06:35 | 07:00 | 07:25 | 07:55 | 08:20 | 08:45 | 09:05 | 09:25 |
| 09:45 | 10:05 | 10:26 | 10:48 | 11:10 | 11:32 | 11:54 | 12:16 |
| 12:38 | 13:00 | 13:22 | 13:44 | 14:06 | 14:28 | 14:50 | 15:12 |
| 15:34 | 15:56 | 16:18 | 16:40 | 17:02 | 17:24 | 17:46 | 18:02 |
| 18:08 | 18:30 | 18:52 | 19:14 | 19:36 | 20:01 | 20:26 | 20:51 |
| 21:16 | 21:50 | 22:25 | | | | | |

De: Parc Aquàtic - a: pl. d'Espanya / Estació Intermodal

L25 - s'Arenal - pl. Reina | Catedral

LABORABLES

pl. de la Reina / Catedral

| | | | | | | | |
|-------|-------|-------|-------|-------|-------|-------|-------|
| 05:25 | 05:52 | 06:15 | 06:38 | 06:58 | 07:08 | 07:18 | 07:36 |
| 07:50 | 08:05 | 08:20 | 08:35 | 08:50 | 09:05 | 09:20 | 09:31 |
| 09:42 | 09:52 | 10:04 | 10:16 | 10:28 | 10:38 | 10:48 | 10:58 |
| 11:08 | 11:18 | 11:28 | 11:38 | 11:48 | 11:58 | 12:06 | 12:12 |
| 12:17 | 12:23 | 12:29 | 12:35 | 12:41 | 12:47 | 12:53 | 12:59 |
| 13:05 | 13:11 | 13:17 | 13:23 | 13:29 | 13:35 | 13:41 | 13:47 |
| 13:53 | 13:59 | 14:05 | 14:11 | 14:17 | 14:23 | 14:29 | 14:35 |
| 14:41 | 14:47 | 14:53 | 14:59 | 15:05 | 15:11 | 15:17 | 15:23 |
| 15:29 | 15:35 | 15:41 | 15:47 | 15:53 | 15:59 | 16:05 | 16:11 |
| 16:17 | 16:23 | 16:29 | 16:35 | 16:41 | 16:47 | 16:53 | 16:59 |
| 17:05 | 17:11 | 17:17 | 17:23 | 17:29 | 17:35 | 17:41 | 17:47 |
| 17:53 | 17:59 | 18:05 | 18:11 | 18:17 | 18:24 | 18:31 | 18:38 |
| 18:46 | 18:54 | 19:02 | 19:10 | 19:18 | 19:26 | 19:34 | 19:42 |
| 19:50 | 19:58 | 20:06 | 20:15 | 20:24 | 20:34 | 20:44 | 20:54 |
| 21:04 | 21:14 | 21:24 | 21:34 | 21:44 | 21:54 | 22:04 | 22:14 |
| 22:24 | 22:34 | 22:44 | 22:54 | 23:04 | 23:14 | 23:27 | 23:42 |
| 23:57 | 00:12 | 00:31 | 00:51 | 01:10 | 01:30 | 01:55 | |

De: pl. de la Reina / Catedral - a: s'Arenal / Balneari 1

s'Arenal / Balneari 1

| | | | | | | | |
|-------|--------------|-------|--------------|-------|--------------|-------|--------------|
| 05:50 | 06:10 | 06:30 | 06:47 | 07:06 | 07:20 | 07:35 | 07:50 |
| 08:05 | 08:20 | 08:35 | 08:50 | 09:00 | 09:10 | 09:20 | 09:21 |
| 09:30 | 09:31 | 09:40 | 09:42 | 09:50 | 09:52 | 10:00 | 10:03 |
| 10:10 | 10:13 | 10:20 | 10:23 | 10:30 | 10:33 | 10:40 | 10:43 |
| 10:50 | 10:53 | 11:00 | 11:03 | 11:10 | 11:13 | 11:20 | 11:23 |
| 11:30 | 11:32 | 11:40 | 11:42 | 11:50 | 11:52 | 12:02 | 12:02 |
| 12:12 | 12:20 | 12:26 | 12:32 | 12:38 | 12:44 | 12:50 | 12:56 |
| 13:02 | 13:08 | 13:14 | 13:20 | 13:26 | 13:32 | 13:38 | 13:44 |
| 13:50 | 13:56 | 14:02 | 14:08 | 14:14 | 14:20 | 14:26 | 14:32 |
| 14:38 | 14:44 | 14:50 | 14:56 | 15:02 | 15:08 | 15:14 | 15:20 |
| 15:26 | 15:32 | 15:38 | 15:44 | 15:50 | 15:56 | 16:02 | 16:08 |
| 16:14 | 16:20 | 16:26 | 16:32 | 16:38 | 16:44 | 16:50 | 16:56 |
| 17:02 | 17:08 | 17:14 | 17:20 | 17:26 | 17:32 | 17:38 | 17:44 |
| 17:51 | 17:58 | 18:05 | 18:12 | 18:20 | 18:28 | 18:36 | 18:44 |
| 18:52 | 19:00 | 19:08 | 19:16 | 19:24 | 19:32 | 19:40 | 19:50 |
| 20:00 | 20:10 | 20:20 | 20:30 | 20:40 | 20:50 | 21:00 | 21:10 |
| 21:20 | 21:30 | 21:40 | 21:50 | 22:00 | 22:10 | 22:20 | 22:30 |
| 22:41 | 22:54 | 23:09 | 23:24 | 23:39 | 23:59 | 00:19 | 00:39 |
| 01:00 | 01:26 | 01:55 | | | | | |

De: s'Arenal / Balneari 1 - a: pl. de la Reina / Catedral

De: Balneari 5 - a: pl. de la Reina / Catedral. Final de trajecte

De: Balneari 5 - a: pl. de la Reina / Catedral

L25 - s'Arenal - pl. Reina | Catedral

DISSABTES

pl. de la Reina / Catedral

| | | | | | | | |
|-------|-------|-------|-------|-------|-------|-------|-------|
| 05:25 | 05:52 | 06:15 | 06:38 | 06:58 | 07:08 | 07:18 | 07:36 |
| 07:50 | 08:05 | 08:20 | 08:35 | 08:50 | 09:05 | 09:20 | 09:31 |
| 09:42 | 09:52 | 10:04 | 10:16 | 10:28 | 10:38 | 10:48 | 10:58 |
| 11:08 | 11:18 | 11:28 | 11:38 | 11:48 | 11:58 | 12:06 | 12:12 |
| 12:17 | 12:23 | 12:29 | 12:35 | 12:41 | 12:47 | 12:53 | 12:59 |
| 13:05 | 13:11 | 13:17 | 13:23 | 13:29 | 13:35 | 13:41 | 13:47 |
| 13:53 | 13:59 | 14:05 | 14:11 | 14:17 | 14:23 | 14:29 | 14:35 |
| 14:41 | 14:47 | 14:53 | 14:59 | 15:05 | 15:11 | 15:17 | 15:23 |
| 15:29 | 15:35 | 15:41 | 15:47 | 15:53 | 15:59 | 16:05 | 16:11 |
| 16:17 | 16:23 | 16:29 | 16:35 | 16:41 | 16:47 | 16:53 | 16:59 |
| 17:05 | 17:11 | 17:17 | 17:23 | 17:29 | 17:35 | 17:41 | 17:47 |
| 17:53 | 17:59 | 18:05 | 18:11 | 18:17 | 18:24 | 18:31 | 18:38 |
| 18:46 | 18:54 | 19:02 | 19:10 | 19:18 | 19:26 | 19:34 | 19:42 |
| 19:50 | 19:58 | 20:06 | 20:15 | 20:24 | 20:34 | 20:44 | 20:54 |
| 21:04 | 21:14 | 21:24 | 21:34 | 21:44 | 21:54 | 22:04 | 22:14 |
| 22:24 | 22:34 | 22:44 | 22:54 | 23:04 | 23:14 | 23:24 | 23:36 |
| 23:48 | 00:00 | 00:12 | 00:31 | 00:51 | 01:10 | 01:30 | 01:55 |

De: pl. de la Reina / Catedral - a: s'Arenal / Balneari 1

s'Arenal / Balneari 1

| | | | | | | | |
|-------|--------------|-------|--------------|-------|--------------|--------------|--------------|
| 05:50 | 06:10 | 06:30 | 06:47 | 07:06 | 07:20 | 07:35 | 07:50 |
| 08:05 | 08:20 | 08:35 | 08:50 | 09:00 | 09:10 | 09:20 | 09:21 |
| 09:30 | 09:31 | 09:40 | 09:42 | 09:50 | 09:52 | 10:00 | 10:03 |
| 10:10 | 10:13 | 10:20 | 10:23 | 10:30 | 10:33 | 10:40 | 10:43 |
| 10:50 | 10:53 | 11:00 | 11:03 | 11:10 | 11:13 | 11:20 | 11:23 |
| 11:30 | 11:32 | 11:40 | 11:42 | 11:50 | 11:52 | 12:02 | 12:12 |
| 12:20 | 12:26 | 12:32 | 12:38 | 12:44 | 12:50 | 12:56 | 13:02 |
| 13:08 | 13:14 | 13:20 | 13:26 | 13:32 | 13:38 | 13:44 | 13:50 |
| 13:56 | 14:02 | 14:08 | 14:14 | 14:20 | 14:26 | 14:32 | 14:38 |
| 14:44 | 14:50 | 14:56 | 15:02 | 15:08 | 15:14 | 15:20 | 15:26 |
| 15:32 | 15:38 | 15:44 | 15:50 | 15:56 | 16:02 | 16:08 | 16:14 |
| 16:20 | 16:26 | 16:32 | 16:38 | 16:44 | 16:50 | 16:56 | 17:02 |
| 17:08 | 17:14 | 17:20 | 17:26 | 17:32 | 17:38 | 17:44 | 17:51 |
| 17:58 | 18:05 | 18:12 | 18:20 | 18:28 | 18:36 | 18:44 | 18:52 |
| 19:00 | 19:08 | 19:16 | 19:24 | 19:32 | 19:40 | 19:50 | 20:00 |
| 20:10 | 20:20 | 20:30 | 20:40 | 20:50 | 21:00 | 21:10 | 21:20 |
| 21:30 | 21:40 | 21:50 | 22:00 | 22:10 | 22:20 | 22:30 | 22:41 |
| 22:51 | 23:03 | 23:15 | 23:27 | 23:39 | 23:59 | 00:19 | 00:39 |
| 01:00 | 01:26 | 01:55 | | | | | |

De: s'Arenal / Balneari 1 - a: pl. de la Reina / Catedral

De: Balneari 5 - a: pl. de la Reina / Catedral. Final de trajecte

De: Balneari 5 - a: pl. de la Reina / Catedral

L25 - s'Arenal - pl. Reina | Catedral

DIUMENGES I FESTIUS

pl. de la Reina / Catedral

| | | | | | | | |
|-------|-------|-------|-------|-------|-------|-------|-------|
| 05:25 | 05:52 | 06:15 | 06:38 | 07:00 | 07:18 | 07:36 | 07:50 |
| 08:05 | 08:20 | 08:35 | 08:50 | 09:05 | 09:20 | 09:31 | 09:42 |
| 09:52 | 10:03 | 10:13 | 10:24 | 10:35 | 10:46 | 10:56 | 11:06 |
| 11:16 | 11:26 | 11:36 | 11:46 | 11:56 | 12:06 | 12:14 | 12:22 |
| 12:30 | 12:38 | 12:46 | 12:54 | 13:02 | 13:10 | 13:18 | 13:26 |
| 13:34 | 13:42 | 13:50 | 13:58 | 14:06 | 14:14 | 14:22 | 14:30 |
| 14:38 | 14:46 | 14:54 | 15:02 | 15:10 | 15:18 | 15:26 | 15:34 |
| 15:42 | 15:50 | 15:58 | 16:06 | 16:14 | 16:22 | 16:30 | 16:38 |
| 16:46 | 16:54 | 17:02 | 17:10 | 17:18 | 17:26 | 17:34 | 17:43 |
| 17:52 | 18:01 | 18:10 | 18:19 | 18:28 | 18:37 | 18:46 | 18:55 |
| 19:04 | 19:13 | 19:22 | 19:31 | 19:40 | 19:49 | 19:58 | 20:07 |
| 20:16 | 20:25 | 20:34 | 20:44 | 20:54 | 21:04 | 21:14 | 21:24 |
| 21:34 | 21:44 | 21:54 | 22:04 | 22:14 | 22:24 | 22:34 | 22:44 |
| 22:54 | 23:04 | 23:14 | 23:27 | 23:42 | 23:57 | 00:12 | 00:31 |
| 00:51 | 01:10 | 01:30 | 01:55 | | | | |

De: pl. de la Reina / Catedral - a: s'Arenal / Balneari 1

s'Arenal / Balneari 1

| | | | | | | | |
|-------|--------------|-------|--------------|-------|--------------|-------|--------------|
| 05:50 | 06:10 | 06:30 | 06:47 | 07:06 | 07:20 | 07:35 | 07:50 |
| 08:05 | 08:20 | 08:35 | 08:50 | 09:00 | 09:10 | 09:20 | 09:21 |
| 09:30 | 09:31 | 09:40 | 09:42 | 09:50 | 09:52 | 10:00 | 10:03 |
| 10:10 | 10:13 | 10:20 | 10:23 | 10:30 | 10:33 | 10:40 | 10:43 |
| 10:50 | 10:53 | 11:00 | 11:03 | 11:10 | 11:13 | 11:20 | 11:23 |
| 11:30 | 11:32 | 11:40 | 11:42 | 11:50 | 11:52 | 12:02 | 11:52 |
| 12:13 | 12:21 | 12:29 | 12:37 | 12:45 | 12:53 | 13:01 | 13:09 |
| 13:17 | 13:25 | 13:33 | 13:41 | 13:49 | 13:57 | 14:05 | 14:13 |
| 14:21 | 14:29 | 14:37 | 14:45 | 14:53 | 15:01 | 15:09 | 15:17 |
| 15:25 | 15:33 | 15:41 | 15:49 | 15:57 | 16:05 | 16:13 | 16:21 |
| 16:29 | 16:37 | 16:45 | 16:53 | 17:01 | 17:10 | 17:19 | 17:28 |
| 17:37 | 17:46 | 17:55 | 18:04 | 18:13 | 18:22 | 18:31 | 18:40 |
| 18:49 | 18:58 | 19:07 | 19:16 | 19:25 | 19:34 | 19:43 | 19:52 |
| 20:01 | 20:10 | 20:20 | 20:30 | 20:40 | 20:50 | 21:00 | 21:10 |
| 21:20 | 21:30 | 21:40 | 21:50 | 22:00 | 22:10 | 22:20 | 22:30 |
| 22:41 | 22:54 | 23:09 | 23:24 | 23:39 | 23:59 | 00:19 | 00:39 |
| 01:00 | 01:26 | 01:55 | | | | | |

De: s'Arenal / Balneari 1 - a: pl. de la Reina / Catedral

De: Balneari 5 - a: pl. de la Reina / Catedral. Final de trajecte

De: Balneari 5 - a: pl. de la Reina / Catedral

L31 - Àrea Sindicat-Sant Jordi - s'Hostalot

LABORABLES

Sindicat-Àrea d'intercanvi Sindicat

| | | | | | | | |
|-------|-------|-------|-------|-------|-------|-------|-------|
| 07:20 | 08:25 | 09:25 | 10:25 | 11:25 | 12:25 | 13:25 | 14:25 |
| 15:25 | 16:25 | 17:25 | 18:25 | 19:25 | 20:25 | 21:25 | |

De: Sindicat-Àrea d'intercanvi Sindicat - a: Sant Jordi

Sant Jordi

| | | | | | | | |
|-------|-------|-------|-------|-------|-------|-------|-------|
| 06:55 | 07:20 | 08:25 | 09:25 | 10:25 | 11:25 | 12:25 | 13:25 |
| 14:25 | 15:25 | 16:25 | 17:25 | 18:25 | 19:25 | 20:25 | 21:25 |

De: Sant Jordi - a: Sindicat-Àrea d'intercanvi Sindicat

L31 - Àrea Sindicat-Sant Jordi - s'Hostalot

DISSABTES

Sindicat-Àrea d'intercanvi Sindicat

| | | | | | | | |
|-------|-------|-------|-------|-------|-------|-------|-------|
| 07:25 | 08:25 | 09:25 | 10:25 | 11:25 | 12:25 | 13:25 | 14:25 |
| 15:25 | 16:25 | 17:25 | 18:25 | 19:25 | 20:25 | 21:25 | |

De: Sindicat-Àrea d'intercanvi Sindicat - a: Sant Jordi

Sant Jordi

| | | | | | | | |
|-------|-------|-------|-------|-------|-------|-------|-------|
| 07:25 | 08:25 | 09:25 | 10:25 | 11:25 | 12:25 | 13:25 | 14:25 |
| 15:25 | 16:25 | 17:25 | 18:25 | 19:25 | 20:25 | 21:25 | |

De: Sant Jordi - a: Sindicat-Àrea d'intercanvi Sindicat

L31 - Àrea Sindicat-Sant Jordi - s'Hostalot

DIUMENGES i FESTIUS

Sindicat-Àrea d'intercanvi Sindicat

| | | | | | | | |
|-------|-------|-------|-------|-------|-------|-------|-------|
| 07:25 | 08:25 | 09:25 | 10:25 | 11:25 | 12:25 | 13:25 | 14:25 |
| 15:25 | 16:25 | 17:25 | 18:25 | 19:25 | 20:25 | 21:25 | |

De: Sindicat-Àrea d'intercanvi Sindicat - a: Sant Jordi

Sant Jordi

| | | | | | | | |
|-------|-------|-------|-------|-------|-------|-------|-------|
| 07:25 | 08:25 | 09:25 | 10:25 | 11:25 | 12:25 | 13:25 | 14:25 |
| 15:25 | 16:25 | 17:25 | 18:25 | 19:25 | 20:25 | 21:25 | |

De: Sant Jordi - a: Sindicat-Àrea d'intercanvi Sindicat

Sol·licitud de creació d'un carril bus-VAO a l'Ma-19

1. Antecedents

El carril bus-VAO a l'autopista Ma-19 és un projecte que es troba inclòs en diversos plans, entre els que cal destacar els següents:

- Pla Director Sectorial de Mobilitat de les Illes Balears:

En la mesura d'actuació 1.4.3 es proposa crear vies reservades pel transport públic i vehicles d'alta ocupació a zones amb congestió i, entre d'altres, proposa la creació d'un carril bus-VAO a l'Ma-19 entre Palma i l'aeroport, en la Fase 1 d'execució, amb una dotació pressupostària de 7,5 M€ previstos per a l'any 2020.

- Revisió del Pla Director Sectorial de Carreteres de Mallorca, Document núm. 5: Programes d'Actuació, apartat D: Programa d'actuacions especials, apartat 7: Foment del Transport Públic:

Tenint en compte l'estat del trànsit actual i futur, i també les actuacions previstes en el programa de construcció (Fase 1), els carrils BUS/VAO es podrien plantejar des d'un punt de vista funcional en els següents àmbits dels accessos a Palma:

Accés per la Ma-19: aquesta via ja compta amb dues calçades de 3 carrils cadascuna entre la Ma-20 i la Ma-30, i s'afegirà un tercer carril per sentit al tram entre la Ma-30 i s'Arenal de Lluçmajor. Les previsions de trànsit indiquen que la via seguirà amb nivells molt elevats de trànsit i, per tant, es pot estudiar la possibilitat d'executar un carril BUS/VAO, que també podria incloure l'enllaç amb la Ma-20. Actualment circulen uns 40 d'autobusos regulars interurbans per sentit i dia, més prop de 231 autobusos regulars urbans per sentit i dia (línies 1, 25, 23 i 31). Per tant, és un corredor amb un pes important de transport públic. A més, tenint en compte la influència de l'aeroport i del nucli turístic de la Platja de Palma, es tracta d'una via amb una presència relativament important de vehicles de transport col·lectiu discrecional.

- Pla de Mobilitat Urbana Sostenible de la ciutat de Palma, en la seva mesura 11, per tal de millorar la velocitat comercial dels autobusos que utilitzen la Ma-19 durant els mesos d'estiu, representant en hora punta 15 busos/hora, es planteja: Crear un eix segregat per a l'autobús a la Ma-19 entre el Coll d'en Rabassa i Avingudes.

- Pla Insular de Serveis de Transport Regular de Viatgers per Carretera de Mallorca (PISTRVC), aprovat pel Consorci de Transports de Mallorca, en el seu apartat 4.1.1:

Es proposa que el Consell de Mallorca—com a administració competent a tal efecte- estudiï la possibilitat de crear 'carrils bus-VAO' a les vies ràpides següents: Ma-19 (migjorn), aprofitant la mitjana existent (aquesta proposta també és recollida pel Pla de Mobilitat Urbana Sostenible de Palma).

És per tant una necessitat recollida en la pràctica totalitat dels plans realitzats a Mallorca, que tenen a veure amb la mobilitat de l'illa.

2. Situació actual i futura

En el període que discorre entre finals de 2019 i finals de 2020 s'han produït o es produiran dos fets cabdals que implicaran que s'incrementi la necessitat de construcció de l'esmentat carril bus-VAO:

1. **Reordenació de la xarxa de l'EMT de Palma**, duta a terme a finals de 2019, amb un increment considerable del nombre de busos/hora que circularan pel tram entre l'aeroport i Palma. En la següent taula s'adjunten les previsions de busos per hora i sentit previstos en temporada alta:

| Línia | Itinerari | busos/hora/sentit | | places/hora/sentit | |
|--------------|------------------------------|-------------------|-------------|--------------------|--------------|
| | | Hora punta | Mitjana | Hora punta | Mitjana |
| 22 | Cala Blava > plaça d'Espanya | 0,5 | 0,5 | 38 | 38 |
| 23 | s'Arenal > plaça d'Espanya | 6 | 4 | 720 | 480 |
| 25 | s'Arenal > plaça de la Reina | 12 | 8 | 1.440 | 960 |
| 31 | Sant Jordi > Sindicat | 1 | 1 | 75 | 75 |
| A1 | Aeroport > Palma centre | 6 | 6 | 720 | 720 |
| Total | | 25,5 | 19,5 | 2.993 | 2.273 |

2. **Inici de les noves concessions del TIB** el mes de novembre de 2020, que incrementaran el nombre d'autobusos que circularan dins del tram esmentat. En la següent taula es poden apreciar el nombre de busos previstos en aquest tram previstos en temporada alta:

| Línia | Itinerari | busos/hora/sentit | | places/hora/sentit | |
|--------------|--|-------------------|----------|--------------------|------------|
| | | Hora punta | Mitjana | Hora punta | Mitjana |
| 501 | Manacor>Felanitx>Llucmajor>Palma | 2 | 1 | 150 | 75 |
| 502 | Porreres>Llucmajor>Palma | 0,5 | 0,5 | 28 | 28 |
| 503 | Campos>sa Ràpita>Palma | 1 | 1 | 55 | 55 |
| 504 | Cala Pi>Tollerio>Badies>s'Arenal>Palma | 1,5 | 1,5 | 120 | 120 |
| 515e | Cala d'Or>Palma, exprés | 1 | 0 | 55 | 0 |
| 516e | Colònia de Sant Jordi>Palma, exprés | 1 | 0 | 120 | 0 |
| Total | | 7 | 4 | 528 | 278 |

Per tant, sumant el nombre total de busos i places que les dues xarxes incorporaran a l'Ma-19, s'obté el següent resultat:

| Xarxa | busos/hora/sentit | | places/hora/sentit | |
|--------------|-------------------|-------------|--------------------|--------------|
| | Hora punta | Mitjana | Hora punta | Mitjana |
| EMT | 25,5 | 19,5 | 2.993 | 2.273 |
| TIB | 7 | 4 | 527,5 | 277,5 |
| Total | 32,5 | 23,5 | 3.520 | 2.550 |

Per tant, es considera més que justificada la necessitat de segregar el transport públic (no s'han inclòs els taxis) de la resta del trànsit rodad.

Informe sobre l'afectació de la congestió a la Ma-19 sobre el servei de transport públic d'EMT Palma

1. Antecedents

El carril bus-VAO a l'autopista Ma-19 és un projecte que es troba inclòs en diversos plans, entre els que cal destacar els següents:

- Pla Director Sectorial de Mobilitat de les Illes Balears:

En la mesura d'actuació 1.4.3 es proposa crear vies reservades pel transport públic i vehicles d'alta ocupació a zones amb congestió i, entre d'altres, proposa la creació d'un carril bus-VAO a l'Ma-19 entre Palma i l'aeroport, en la Fase 1 d'execució, amb una dotació pressupostària de 7,5 M€ previstos per a l'any 2020.

- Revisió del Pla Director Sectorial de Carreteres de Mallorca, Document núm. 5: Programes d'Actuació, apartat D: Programa d'actuacions especials, apartat 7: Foment del Transport Públic:

Tenint en compte l'estat del trànsit actual i futur, i també les actuacions previstes en el programa de construcció (Fase 1), els carrils BUS/VAO es podrien plantejar des d'un punt de vista funcional en els següents àmbits dels accessos a Palma:

Accés per la Ma-19: aquesta via ja compta amb dues calçades de 3 carrils cadascuna entre la Ma-20 i la Ma-30, i s'afegirà un tercer carril per sentit al tram entre la Ma-30 i s'Arenal de Lluçmajor. Les previsions de trànsit indiquen que la via seguirà amb nivells molt elevats de trànsit i, per tant, es pot estudiar la possibilitat d'executar un carril BUS/VAO, que també podria incloure l'enllaç amb la Ma-20. Actualment circulen uns 40 d'autobusos regulars interurbans per sentit i dia, més prop de 231 autobusos regulars urbans per sentit i dia (línies 1, 25, 23 i 31). Per tant, és un corredor amb un pes important de transport públic. A més, tenint en compte la influència de l'aeroport i del nucli turístic de la Platja de Palma, es tracta d'una via amb una presència relativament important de vehicles de transport col·lectiu discrecional.

- Pla de Mobilitat Urbana Sostenible de la ciutat de Palma, en la seva mesura 11, per tal de millorar la velocitat comercial dels autobusos que utilitzen la Ma-19 durant els mesos d'estiu, representant en hora punta 15 busos/hora, es planteja: Crear un eix segregat per a l'autobús a la Ma-19 entre el Coll d'en Rabassa i Avingudes.

- Pla Insular de Serveis de Transport Regular de Viatgers per Carretera de Mallorca (PISTRVC), aprovat pel Consorci de Transports de Mallorca, en el seu apartat 4.1.1:

Es proposa que el Consell de Mallorca—com a administració competent a tal efecte- estudiï la possibilitat de crear 'carrils bus-VAO' a les vies ràpides següents: Ma-19 (migjorn), aprofitant la mitjana existent (aquesta proposta també és recollida pel Pla de Mobilitat Urbana Sostenible de Palma).

És per tant una necessitat recollida en la pràctica totalitat dels plans realitzats a Mallorca, que tenen a veure amb la mobilitat de l'illa.

2. Situació actual i futura

En el període que discorre entre finals de 2019 i finals de 2020 s'han produït o es produiran dos fets cabdals que implicaran que s'incrementi la necessitat de construcció de l'esmentat carril bus-VAO:

1. **Reordenació de la xarxa de l'EMT de Palma**, duta a terme a finals de 2019, amb un increment considerable del nombre de busos/hora que circularan pel tram entre l'aeroport i Palma. En la següent taula s'adjunten les previsions de busos per hora i sentit previstos en temporada alta:

| Línia | Itinerari | busos/hora/sentit | | places/hora/sentit | |
|--------------|------------------------------|-------------------|-------------|--------------------|--------------|
| | | Hora punta | Mitjana | Hora punta | Mitjana |
| 22 | Cala Blava > plaça d'Espanya | 0,5 | 0,5 | 38 | 38 |
| 23 | s'Arenal > plaça d'Espanya | 6 | 4 | 720 | 480 |
| 25 | s'Arenal > plaça de la Reina | 12 | 8 | 1.440 | 960 |
| 31 | Sant Jordi > Sindicat | 1 | 1 | 75 | 75 |
| A1 | Aeroport > Palma centre | 6 | 6 | 720 | 720 |
| Total | | 25,5 | 19,5 | 2.993 | 2.273 |

2. **Inici de les noves concessions del TIB el mes de novembre de 2020, que incrementaran el nombre d'autobusos que circularan dins del tram esmentat. En la següent taula es poden apreciar el nombre de busos previstos en aquest tram previstos en temporada alta:**

| Línia | Itinerari | busos/hora/sentit | | places/hora/sentit | |
|--------------|---|-------------------|----------|--------------------|------------|
| | | Hora punta | Mitjana | Hora punta | Mitjana |
| 501 | Manacor>Felanitx>Llucmajor>Palma | 2 | 1 | 150 | 75 |
| 502 | Porreres>Llucmajor>Palma | 0,5 | 0,5 | 28 | 28 |
| 503 | Campos>sa Ràpita>Palma | 1 | 1 | 55 | 55 |
| 504 | Cala Pi>Tolleritx>Badies>s'Arenal>Palma | 1,5 | 1,5 | 120 | 120 |
| 515e | Cala d'Or>Palma, exprés | 1 | 0 | 55 | 0 |
| 516e | Colònia de Sant Jordi>Palma, exprés | 1 | 0 | 120 | 0 |
| Total | | 7 | 4 | 528 | 278 |

Per tant, sumant el nombre total de busos i places que les dues xarxes incorporaran a l'Ma-19, s'obté el següent resultat:

| Xarxa | busos/hora/sentit | | places/hora/sentit | |
|--------------|-------------------|-------------|--------------------|--------------|
| | Hora punta | Mitjana | Hora punta | Mitjana |
| EMT | 25,5 | 19,5 | 2.993 | 2.273 |
| TIB | 7 | 4 | 527,5 | 277,5 |
| Total | 32,5 | 23,5 | 3.520 | 2.550 |

Per tant, es considera més que justificada la necessitat de segregat el transport públic (no s'han inclòs els taxis) de la resta del trànsit rodat.

3. Anàlisi de velocitats del servei de transport públic de l'EMT Palma.

Per avaluar la necessitat de la implementació d'un carril segregat per al transport públic a la Ma-19, és necessari fer una anàlisi d'acord amb les circumstàncies particulars que presenta la via, i és que hi ha pics de trànsit considerables en hora punta laboral relacionades amb la mobilitat obligada dels residents, alhora que hi ha diferències considerables relacionades amb la mobilitat turística que es produeixen en moments diferents del dia i tenen molt a veure amb la climatologia.

Les següents dades confirmen les hipòtesis fetes a partir de l'experiència de molts d'anys d'operació i de la simple observació. D'una banda, hi ha una ralentització dels vehicles de transport públic en hora punta de mobilitat laboral, entre les 7 i les 9 d'entrada a Palma i a les franges horàries de les 14, i les 17 i 18 hores de sortida de Palma en tots els moments de l'any, fet que s'accentua si s'analitzen mesos de període escolar, com és el mes d'octubre.

D'altra banda, els mesos de temporada turística, es constata una pèrdua de velocitat comercial a les franges horàries de les 10 i 11 del matí d'entrada a Palma lligades a l'augment del trànsit d'entrada a Palma de visitants, fet que s'accentua fins a doblar el temps necessari per recórrer el mateix recorregut entre Can Pastilla i el Palau de Congressos en dies d'operació nígul o de climatologia adversa, en què es produeix una major concentració de visitants a Ciutat provinents del diferents nuclis turístics de Mallorca.

Els moments de major trànsit de vehicles privats, i per tant l'augment de les retencions i pèrdua de velocitat comercial del transport públic, ergo de competitivitat, són els moments en què les ocupacions dels busos és més elevada, i per tant la pèrdua de temps o la pèrdua de capacitat de la xarxa és molt notable.

3.1. Anàlisi de la velocitat comercial del bus en període escolar (mes d'octubre).

Com es mostra als següents gràfics, el temps de recorregut en hora punta de dia feiner en època escolar entre Can Pastilla i el Palau de Congressos per als busos a les 8 del matí és gairebé el doble que en hora vall, a les 11 del matí. Alhora, en dia d'operació nígul d'un mes d'octubre, el temps de recorregut per al mateix trajecte a les 11 del matí és 2,3 vegades superior, per tant més del doble. De fet, la velocitat mitjana en aquest tram i franja horària del bus és inferior als 30 km/h en una via amb velocitat màxima autoritzada de 100 km/h.

En sentit sortida de Palma, s'observa també una fluctuació del temps de trajecte, amb un empitjorament de les condicions de circulació del transport públic a les franges de les 14 hores i de les 17 i 18 hores, amb una major afectació en dies d'operació nígul.

És important destacar que l'any 2019 EMT Palma encara no comptava amb una parada al Palau de Congressos en sentit sortida de Palma, i per tant les mitjanes de velocitat i temps de recorregut s'han fet entre la Porta des Camp i Can Pastilla, per tant les mitjanes de velocitat en sentit s'Arenal surten inferiors a les del sentit Palma degut a que inclouen un tram de via urbana. En qualsevol cas, l'anàlisi més pertinent seria el que es fa en termes relatius, ja que es pot veure clarament quin és l'efecte de la congestió sobre l'eficiència del transport públic i la seva capacitat de transport.

Temps de recorregut (minuts) Ma-19 comparant dia d'operació nígul amb dia normal d'octubre sentit Palma

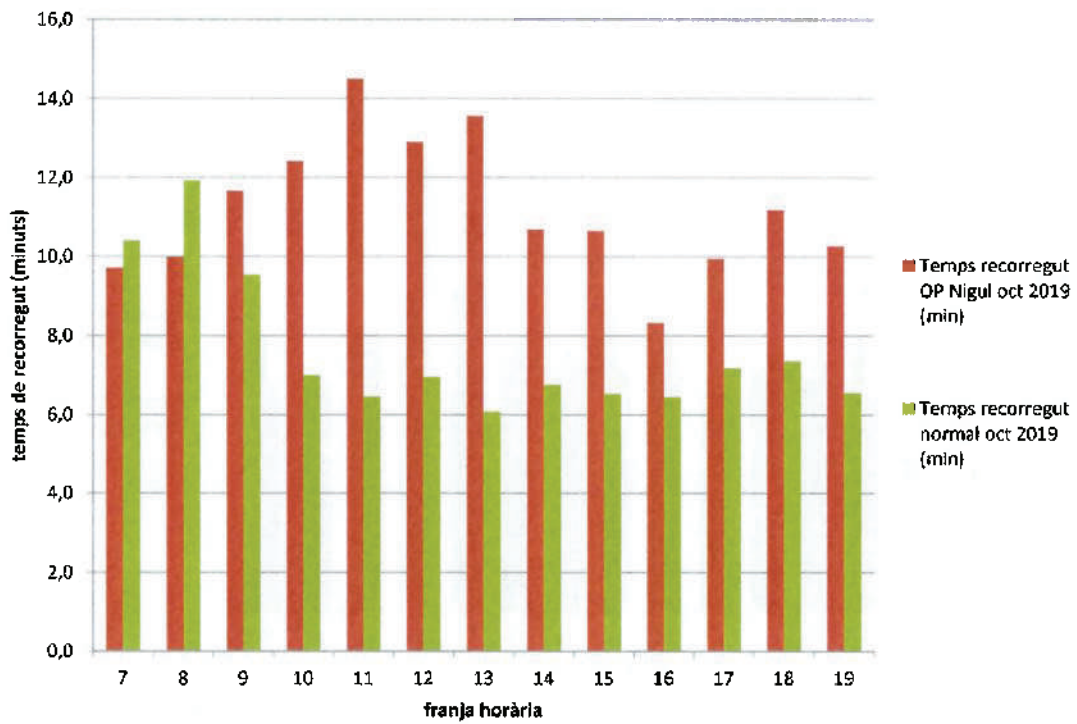

Velocitat bus (km/h) Ma-19 comparant dia d'operació nígul amb dia normal d'octubre sentit Palma

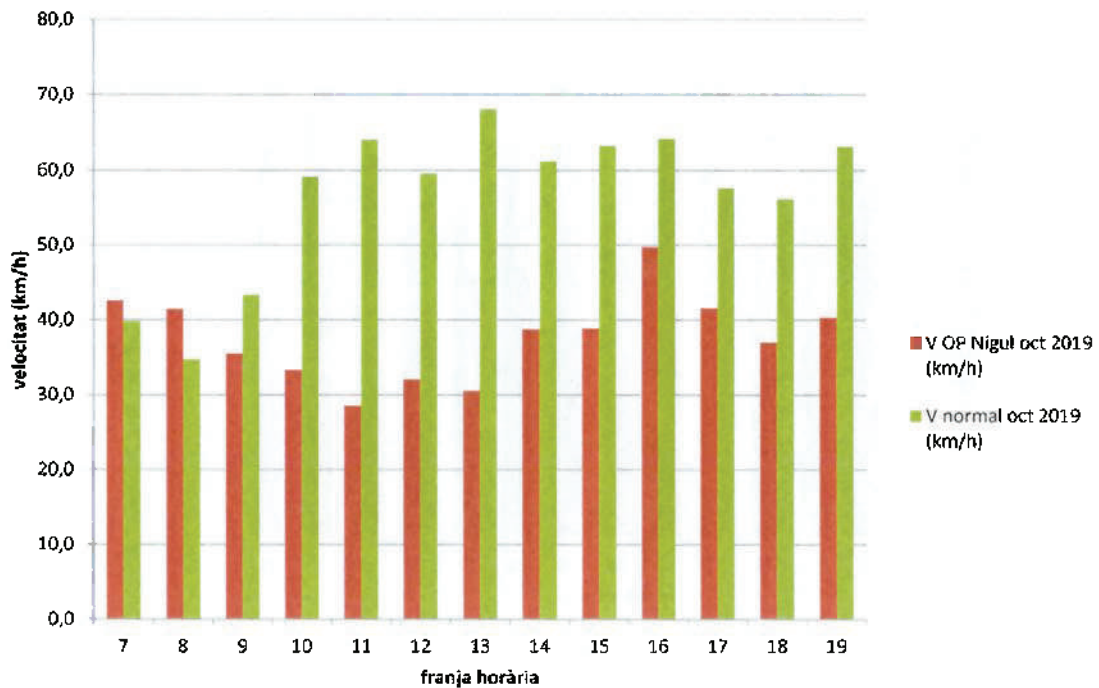

Temps de recorregut (minuts) Ma-19 comparant dia d'operació nìgul d'octubre amb dia normal sentit s'Arenal

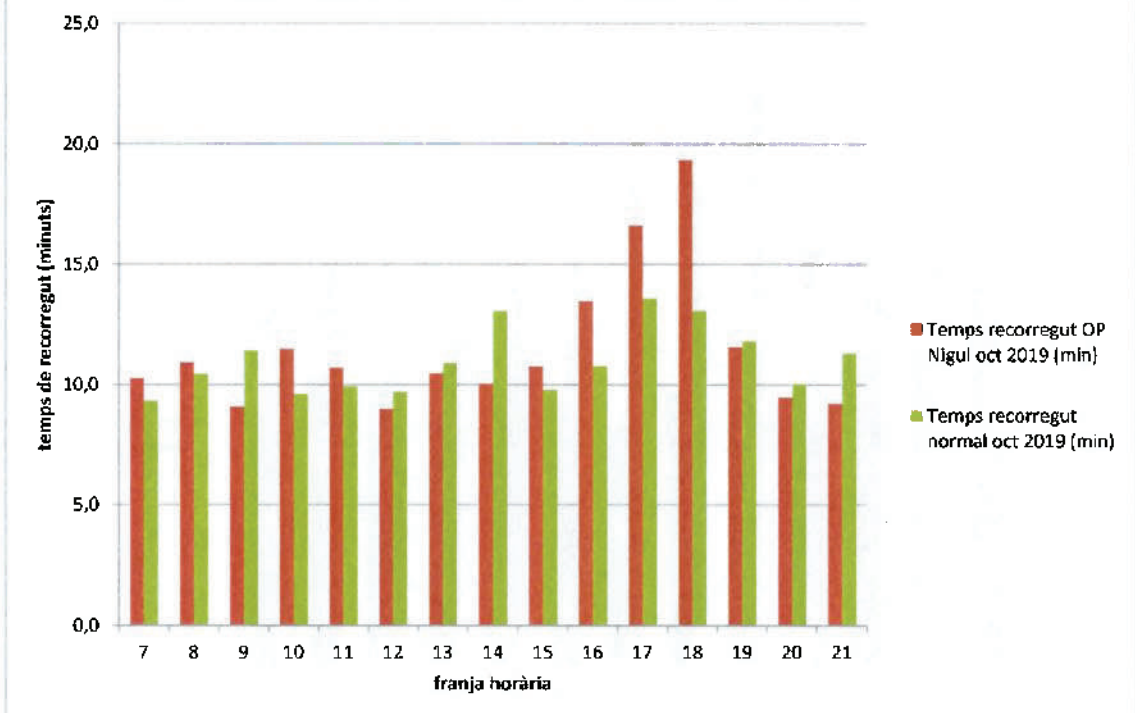

Velocitat bus (km/h) Ma-19 comparant dia d'operació nìgul amb dia normal d'octubre sentit s'Arenal

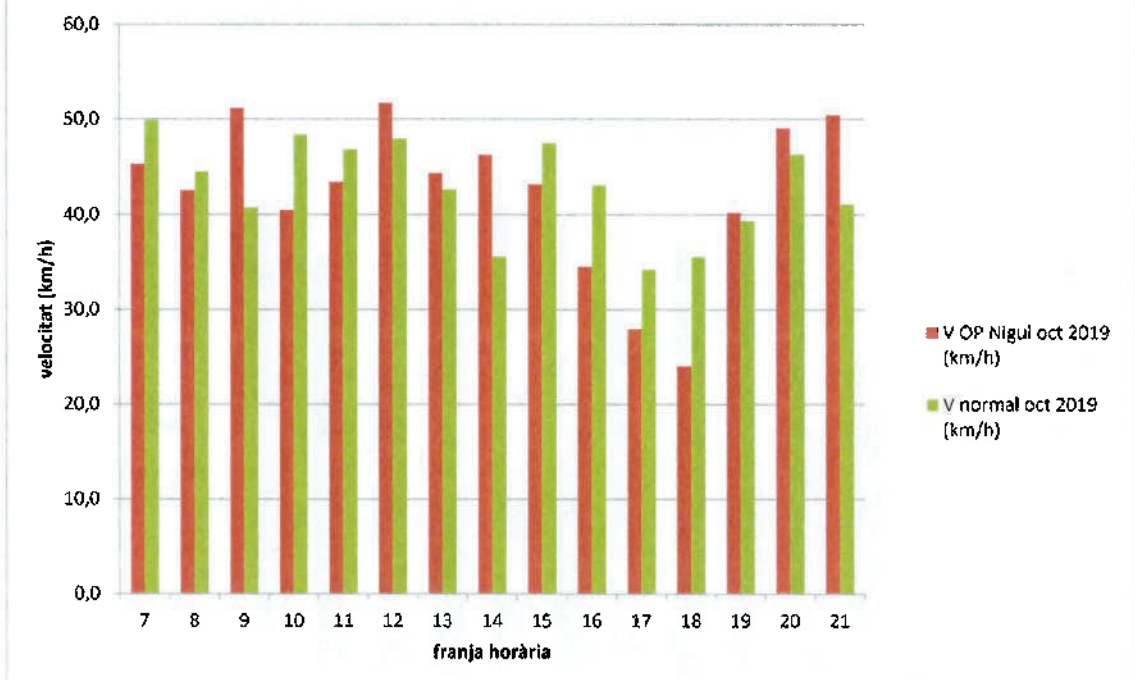

3.2. Anàlisi de la velocitat comercial del bus en temporada alta (mes d'agost).

En primer lloc, es pot veure que al mes d'agost, la velocitat mitjana en hora punta laboral és superior a la del mes d'octubre degut a l'efecte del període de vacances. De fet, en dies de climatologia normal, el temps de recorregut és bastant estable durant el dia, gràcies al fet que les retencions lligades a la mobilitat laboral i escolar es redueixen considerablement.

La principal afectació al transport públic en temporada alta, mes d'agost, es produeix per l'efecte de l'increment del trànsit en dies d'operació niguil en què s'accentua l'afluència de visitants a Ciutat en els dos sentits de circulació. Sentit Palma, la principal afectació es produeix entre les 10 i les 13 hores, mentre que sentit s'Arenal la principal afectació es produeix entre les 11 i les 17 hores.

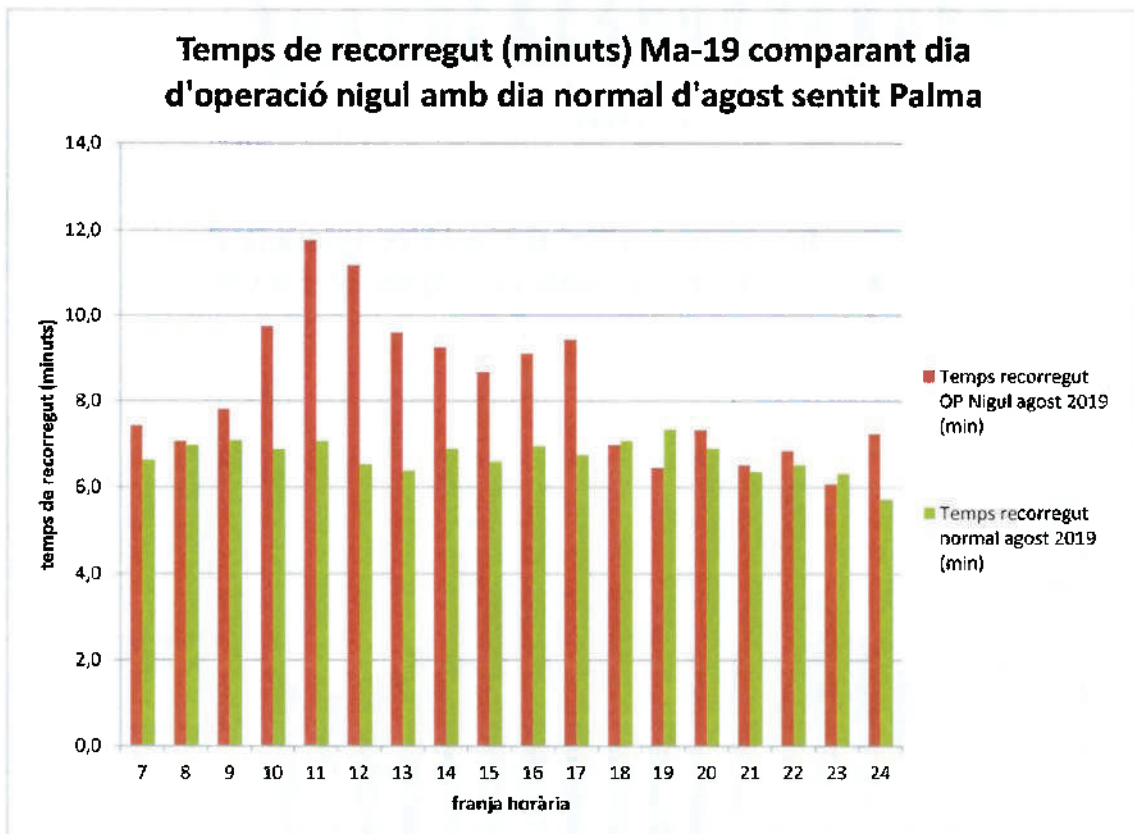

Velocitat mitjana bus (km/h) Ma-19 comparant dia d'operació nígul amb dia normal d'agost sentit Palma

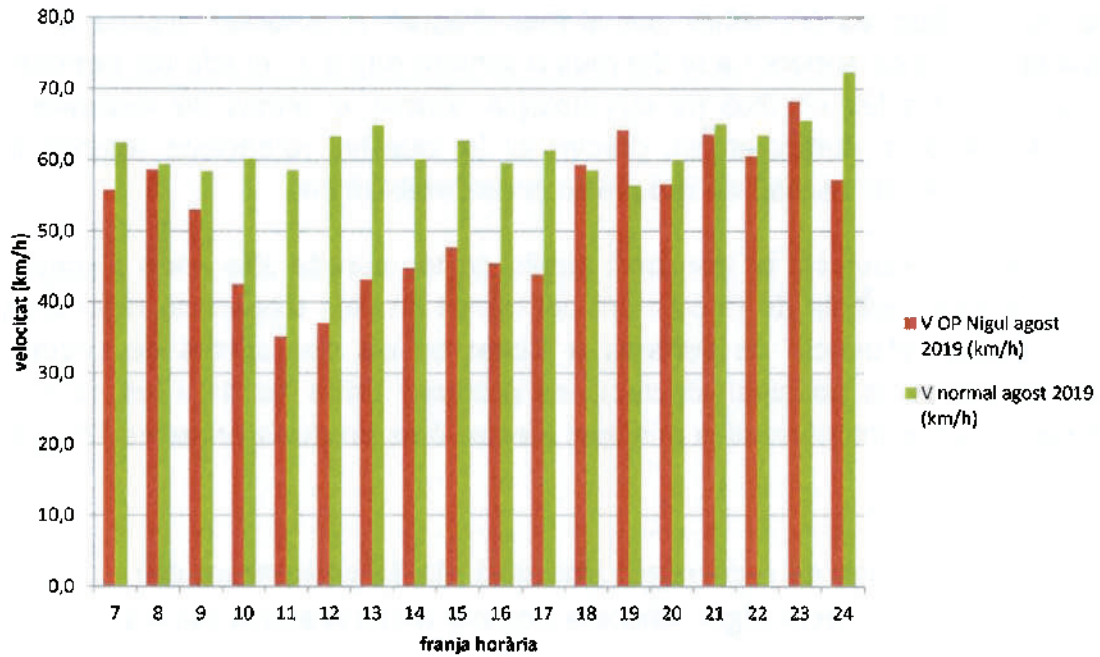

Temps de recorregut (min) Ma-19 comparant dia d'operació nígul amb dia normal d'agost sentit s'Arenal

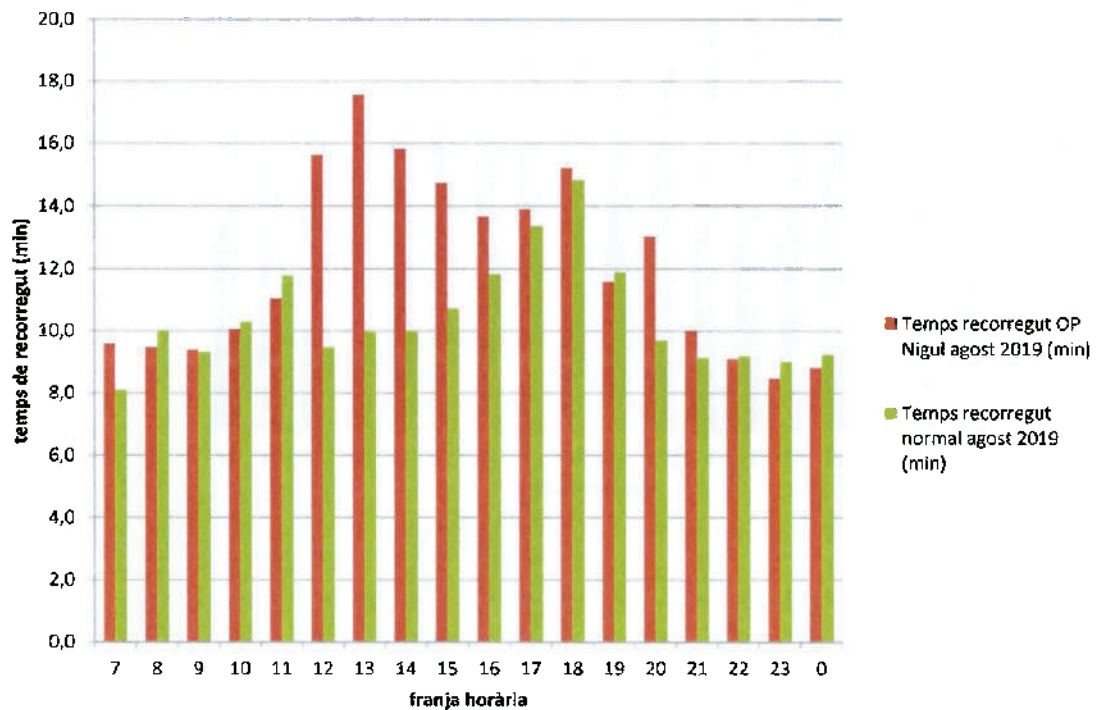

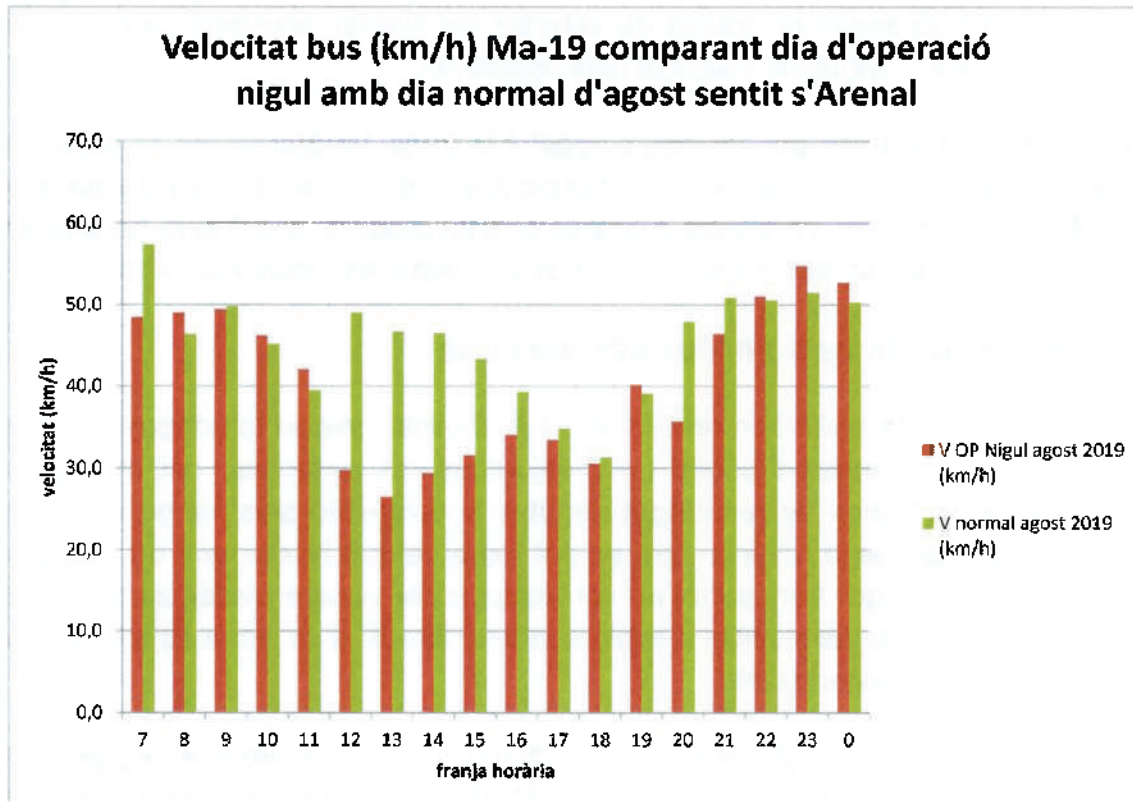

3.3. Resum

En definitiva, d'acord amb les dades exposades als punts 3.1 i 3.2, i a la taula resum que es mostra a continuació, el fet que el transport públic no disposi d'un carril segregat provoca un increment de temps de recorregut i per tant una pèrdua de capacitat de transport del transport públic en el moment de màxima afluència i necessitat de disponibilitat de vehicles per incrementar la freqüència del servei a les línies troncal.

Resum de velocitats en diferents franges horàries i temporades en km/h:

| | Hora punta laboral entrada (8h) | Hora punta turística entrada (11h) | Hora vall entrada (13h) | Hora punta sortida (17h) | Hora punta turística sortida (13h) | Hora vall sortida (12h) |
|-------------------|---------------------------------|------------------------------------|-------------------------|--------------------------|------------------------------------|-------------------------|
| Octubre normal | 34,7 | 64,1 | 68,1 | 34,3 | 42,7 | 48 |
| Octubre op. nígul | 41,5 | 28,6 | 30,5 | 28 | 44,4 | 44 |
| Agost normal | 59,5 | 58,6 | 64,9 | 34,8 | 46,7 | 49 |
| Agost op. nígul | 58,7 | 35,2 | 43,2 | 33,5 | 26,5 | 29,8 |

D'acord amb les dades exposades anteriorment, l'efecte de la congestió en hora punta en època escolar versus en període de vacances a la franja de les 8 del matí es tradueix en una reducció del 42% de la velocitat mitjana del transport públic. Aquesta pèrdua de competitivitat no va lligada a la mobilitat

turística ni l'increment de trànsit de vehicles de lloguer, etcètera, sinó que es provocada per la mobilitat obligada dels residents.

En un dia d'operació niguil del mes d'agost a la franja horària de les 11 hores, la velocitat de circulació mitjana del transport públic d'entrada a Ciutat es redueix un 40%. Així mateix, en un dia d'operació niguil d'agost, a la franja horària de les 13 hores, la velocitat mitjana de sortida de Palma es redueix un 43%.

4. Anàlisi de temps perdut per persona

Per tal de fer una anàlisi correcta sobre les implicacions de la congestió sobre els usuaris de transport públic i el conjunt de les persones, cal multiplicar l'increment de temps de recorregut degut a la congestió pels viatgers que es transporten per franja horària. Així, es pot extreure que l'increment de temps si s'analitza per viatger transportat en comptes de per vehicle evidencia de forma molt més clara la necessitat d'implementar millores a la infraestructura que afavoreixin el transport públic.

Per al mes d'agost, es pot veure que el total d'hores perdudes pels viatgers de transport públic urbà de Palma lligades a la congestió és de 372,5 hores/dia en un dia feiner tipus, mentre que en un dia d'operació niguil del mes d'agost s'incrementa fins a les 1326,7 hores/dia.

Si es fa la mateixa anàlisi per al mes d'octubre, les hores perdudes en un dia tipus del mes d'octubre és de 337,4 hores/dia mentre que en un dia d'operació niguil del mes d'octubre, els hores perdudes arriben a les 814,5 hores/dia.

Si es fa una anàlisi de les següents taules, es pot veure que a les franges horàries amb més retard és precisament als moments en què hi ha més demanda de transport públic, i per tant qualsevol millora en aquestes franges horàries té un gran impacte sobre el conjunt dels usuaris de transport públic i la ciutadania.

Retard i demanda de viatgers en un dia tipus feiner i un dia d'operació niguil del mes d'agost:

| Franja horària | Sentit Palma | | | | | | Sentit s'Arenal | | | | | |
|----------------|---------------------------------|---------------------|---------------------------------|---------------------------------|---------------------|---------------------------------|---------------------------------|---------------------|---------------------------------|---------------------------------|---------------------|---------------------------------|
| | Retard per congestió dia normal | Viatgers dia normal | Temps perdut total (hores/hora) | Retard per congestió op. Niguil | Viatgers op. Niguil | Temps perdut total (hores/hora) | Retard per congestió dia normal | Viatgers dia normal | Temps perdut total (hores/hora) | Retard per congestió op. Niguil | Viatgers op. Niguil | Temps perdut total (hores/hora) |
| 7 | 0,9 | 65 | 1,0 | 1,4 | 144 | 3,2 | 0,0 | 185 | 0,0 | 1,1 | 371 | 6,8 |
| 8 | 1,2 | 110 | 2,3 | 1,0 | 314 | 5,2 | 1,9 | 230 | 7,4 | 1,0 | 328 | 5,5 |
| 9 | 1,4 | 279 | 6,3 | 1,7 | 547 | 15,8 | 1,2 | 296 | 6,1 | 0,9 | 476 | 7,2 |
| 10 | 1,2 | 304 | 5,8 | 3,7 | 1.834 | 112,2 | 2,2 | 429 | 15,6 | 1,6 | 328 | 8,6 |
| 11 | 1,3 | 525 | 11,7 | 5,7 | 1.203 | 114,3 | 3,7 | 325 | 19,9 | 2,5 | 303 | 34,1 |
| 12 | 0,8 | 335 | 4,5 | 5,1 | 991 | 83,5 | 1,4 | 398 | 9,2 | 7,1 | 423 | 50,3 |
| 13 | 0,7 | 284 | 3,1 | 3,5 | 331 | 19,5 | 1,9 | 366 | 11,3 | 9,1 | 736 | 111,2 |
| 14 | 1,2 | 299 | 5,8 | 3,2 | 439 | 23,3 | 1,9 | 400 | 12,6 | 7,3 | 772 | 94,4 |
| 15 | 0,9 | 317 | 4,6 | 2,6 | 353 | 37,4 | 2,6 | 598 | 26,1 | 6,2 | 1.096 | 114,0 |
| 16 | 1,2 | 388 | 7,9 | 3,0 | 422 | 21,4 | 3,7 | 443 | 27,5 | 5,2 | 1.142 | 98,6 |
| 17 | 1,0 | 388 | 6,6 | 3,4 | 520 | 29,1 | 5,3 | 419 | 36,8 | 5,4 | 1.073 | 96,8 |
| 18 | 1,3 | 383 | 8,6 | 0,9 | 303 | 4,6 | 6,7 | 517 | 58,0 | 6,7 | 991 | 111,1 |
| 19 | 1,6 | 321 | 8,6 | 0,4 | 440 | 2,8 | 8,8 | 433 | 27,4 | 3,1 | 899 | 46,3 |
| 20 | 1,2 | 307 | 6,0 | 1,2 | 242 | 5,0 | 1,6 | 422 | 11,2 | 4,5 | 612 | 46,4 |
| 21 | 0,6 | 135 | 1,4 | 0,4 | 265 | 1,9 | 1,0 | 404 | 7,0 | 1,5 | 360 | 9,1 |
| 22 | 0,8 | 103 | 1,4 | 0,8 | 200 | 2,6 | 1,1 | 312 | 5,7 | 0,6 | 341 | 3,5 |
| 23 | 0,6 | 126 | 1,2 | 0,0 | 61 | 0,0 | 0,9 | 200 | 3,1 | 0,0 | 159 | 0,0 |
| 24 | 0,0 | | 0,0 | 1,2 | 41 | 0,8 | 1,1 | 49 | 0,9 | 0,3 | 57 | 0,3 |
| Total | | | 86,9 | | | 482,6 | | | 285,6 | | | 844,2 |

Retard i demanda de viatgers en un dia tipus feiner i un dia d'operació niguil del mes d'octubre:

| Franja horària | Sentit Palma | | | | | | Sentit s'Arenal | | | | | |
|----------------|---------------------------------|---------------------|---------------------------------|---------------------------------|---------------------|---------------------------------|---------------------------------|---------------------|---------------------------------|---------------------------------|---------------------|---------------------------------|
| | Retard per congestió dia normal | Viatgers dia normal | Temps perdut total (hores/hora) | Retard per congestió op. Niguil | Viatgers op. Niguil | Temps perdut total (hores/hora) | Retard per congestió dia normal | Viatgers dia normal | Temps perdut total (hores/hora) | Retard per congestió op. Niguil | Viatgers op. Niguil | Temps perdut total (hores/hora) |
| 7 | 4,3 | 263 | 19,0 | 1,4 | 148 | 3,4 | 0,0 | 361 | 0,0 | 1,3 | 475 | 10,1 |
| 8 | 5,8 | 262 | 25,5 | 1,7 | 344 | 5,5 | 1,1 | 378 | 7,0 | 1,9 | 345 | 11,1 |
| 9 | 3,5 | 605 | 34,9 | 3,3 | 680 | 37,8 | 2,1 | 267 | 9,3 | 0,1 | 362 | 0,5 |
| 10 | 0,9 | 694 | 10,7 | 4,1 | 1.126 | 76,8 | 0,3 | 513 | 2,5 | 2,5 | 527 | 21,9 |
| 11 | 0,4 | 593 | 3,8 | 6,2 | 980 | 100,9 | 0,6 | 412 | 4,1 | 1,7 | 493 | 14,0 |
| 12 | 0,9 | 418 | 6,1 | 4,6 | 373 | 28,5 | 0,4 | 481 | 3,0 | 0,0 | 751 | 0,0 |
| 13 | 0,0 | 341 | 0,0 | 5,2 | 344 | 30,0 | 1,6 | 466 | 12,2 | 1,5 | 692 | 17,0 |
| 14 | 0,7 | 567 | 6,5 | 2,4 | 486 | 19,2 | 3,7 | 632 | 39,3 | 1,1 | 960 | 16,8 |
| 15 | 0,5 | 365 | 3,6 | 2,3 | 426 | 16,6 | 0,5 | 690 | 5,3 | 1,8 | 1.099 | 32,4 |
| 16 | 0,4 | 486 | 3,0 | 0,0 | 573 | 0,0 | 1,5 | 512 | 12,5 | 4,5 | 749 | 55,8 |
| 17 | 1,1 | 415 | 7,6 | 1,6 | 468 | 12,7 | 4,3 | 706 | 50,0 | 7,6 | 822 | 104,4 |
| 18 | 1,3 | 551 | 11,8 | 2,9 | 200 | 9,6 | 3,7 | 438 | 27,3 | 10,4 | 884 | 152,5 |
| 19 | 0,5 | 305 | 2,4 | 1,9 | 340 | 11,0 | 2,5 | 482 | 20,0 | 2,6 | 517 | 22,1 |
| 20 | | | | | | | 0,7 | 292 | 3,5 | 0,5 | 380 | 3,0 |
| 21 | | | | | | | | 195 | 6,4 | | 195 | 0,7 |
| Total | | | 134,9 | | | 356,0 | | | 202,4 | | | 458,6 |

| O-D | | inici | | final | | long. Vehícles | | tram | | Feiners | | Capít de setmana | |
|--|--|---------|--|--------|--|----------------|--|-------------------------------|--|---------------------------------|--|--|--|
| Camp de Mar - Aeroport | | 01-maig | | 31-act | | 18m | | des de Ma-20 fins a Aeroport | | sentit cap a Palma | | expedicions cap a Aeroport | |
| Camp de Mar - Aeroport | | 01-maig | | 31-act | | 18m | | des de Ma-20 fins a Aeroport | | 13 diàries | | de 6h a 23h | |
| Santa Ponça - Aeroport | | 01-nov | | 30-abr | | 13m | | des de Ma-20 fins a Aeroport | | 1 exp. Cada 75min | | igual que els dies feiners | |
| Magaui - Aeroport | | 01-maig | | 31-act | | 18m | | des de Ma-20 fins a Aeroport | | 7 diàries | | igual que els dies feiners | |
| Can Picafort - Aeroport | | 01-maig | | 31-act | | 18m | | des de Ma-20 fins a Aeroport | | 17 diàries | | igual que els dies feiners | |
| Inca - Aeroport | | 01-nov | | 30-abr | | 13m | | des de Ma-20 fins a Aeroport | | 1 exp. Per hora | | igual que els dies feiners | |
| Porreres-Lluçmajor-Palma | | 01-gen | | 31-des | | 13m | | des d'Avingudes fins a Arenal | | 12 diàries | | igual que els dies feiners | |
| Manacor-Campar-Palma | | 01-gen | | 31-des | | 15m | | des d'Avingudes fins a Arenal | | 1 exp. Cada 75min | | igual que els dies feiners però de 8 a 20 | |
| Cala d'Or-Portopetro-Palma | | 01-maig | | 31-act | | 13m | | des d'Avingudes fins a Arenal | | 7 diàries | | cas de setmana sense servei | |
| Colònia St Jordi - Palma | | 01-maig | | 31-act | | 13m | | des d'Avingudes fins a Arenal | | 1 exp. Cada 120min | | igual que els dies feiners menys la primera expedició que no es fa | |
| Campos - sa Rapita - Lluçmajor - Palma | | 01-juny | | 30-set | | 13m | | des d'Avingudes fins a Arenal | | 1 exp. Per hora | | diumenge sense servei | |
| Cala Pi - Tàrrac - Palma | | 01-maig | | 31-act | | 13m | | des d'Avingudes fins a Arenal | | 1 reforç diari | | igual que els dies feiners | |
| Campos - sa Rapita - Lluçmajor - Palma | | 01-juny | | 30-set | | 13m | | des d'Avingudes fins a Arenal | | 2 exp. De reforç diàries | | igual que els dies feiners en quant a volum d'oberta | |
| Cala Pi - Tàrrac - Palma | | 01-maig | | 31-act | | 13m | | des d'Avingudes fins a Arenal | | 4 diàries | | igual que els dies feiners | |
| Campos - sa Rapita - Lluçmajor - Palma | | 01-nov | | 30-abr | | 13m | | des d'Avingudes fins a Arenal | | 20 diàries / 1 exp. Cada 40 min | | igual que els dies feiners | |
| Campos - sa Rapita - Lluçmajor - Palma | | 01-nov | | 30-abr | | 13m | | des d'Avingudes fins a Arenal | | 12 diàries / 1 exp. Cada 75 min | | igual que els dies feiners menys la primera expedició que no es fa | |

| Temperada d'estiu | | Temperada d'hivern | |
|---------------------------------|---|---------------------------------|---|
| Màxim nombre de buses per hora: | 8 | Màxim nombre de buses per hora: | 3 |
| Mínim nombre de buses per hora: | 5 | Mínim nombre de buses per hora: | 2 |

Ocupació de vehicles Ma-19 primavera 2021

| | | | | | | | | | | | | | |
|--|--|-------------------|--------------|---|---|-------------------|--------------|----|--|-------------------|--------------|----|-----------------|
| dv. 16 de abril de 2021 Hora de recompte 07:20:00 – 07:30:00 | Dir a Ma-20 Més d'un ocupant 55 | Un ocupant 314 | Total 369 | 6 | Dir Port Més d'un ocupant 41 | Un ocupant 252 | Total 293 | 4 | Suma Ma-20 + Port Més d'un ocupant 96 | Un ocupant 566 | Total 662 | 10 | 0,157738095 |
| dv. 14 de maig de 2021 Hora de recompte 11:59:00 – 12:23:05 | Des de Ma-20 Més d'un ocupant 36 | Un ocupant 137 | Total 173 | 2 | Des de Ma-19 Més d'un ocupant 102 | Un ocupant 387 | Total 489 | 34 | Suma Ma-20 + Port Més d'un ocupant 138 | Un ocupant 524 | Total 662 | 36 | 0,249283668 |
| dv. 14 de maig de 2021 Hora de recompte 14:02:15 – 14:21:13 | Des de Ma-20 Més d'un ocupant 35 | Un ocupant 161 | Total 196 | 1 | Des de Ma-19 Més d'un ocupant 81 | Un ocupant 385 | Total 466 | 23 | Suma Ma-20 + Port Més d'un ocupant 116 | Un ocupant 546 | Total 662 | 24 | 0,204081633 |
| dv. 14 de maig de 2021 Hora de recompte 18:59:39 – 19:24:02 | Des de Ma-20 Més d'un ocupant 51 | Un ocupant 64 | Total 115 | 1 | Des de Ma-19 Més d'un ocupant 247 | Un ocupant 300 | Total 547 | 9 | Suma Ma-20 + Port Més d'un ocupant 298 | Un ocupant 364 | Total 662 | 10 | 0,458333333 |
| | | | | | | | | | | | | | 960 1,450151057 |

